

«IL PRONTUARIO DELLE FORME FARMACEUTICHE ALTERABILI/MANIPOLABILI»

aggiornamento gennaio 2022

«Il Prontuario delle forme farmaceutiche alterabili/manipolabili» nasce dalla realizzazione di un progetto di farmacovigilanza attiva finanziato con fondi AIFA dedicati alla farmacovigilanza (cfr. deliberazione di Giunta regionale n. 1556/2019), avente ad oggetto “Forme farmaceutiche orali alterate: formazione/ informazione agli operatori sanitari e valutazione di potenziali interazioni con altri farmaci e/o alimenti nella popolazione anziana/istituzionalizzata della Regione Emilia-Romagna”.

Detto progetto è stato centrato sull’applicazione, in contesti specifici/critici, della **Raccomandazione regionale n. 4 “Sicurezza nella terapia farmacologica. Corretta gestione delle forme farmaceutiche orali». Ottobre 2015”** - documento peraltro confluito successivamente all’interno del **“Manuale per gestire in sicurezza la terapia farmacologica. Ottobre 2022”** (disponibile al seguente link: [Sicurezza della terapia farmacologica — Salute \(regione.emilia-romagna.it\)](https://www.regione.emilia-romagna.it/Sicurezza-della-terapia-farmacologica-Salute)).

Nell’ambito della terapia farmacologica, la via di somministrazione orale risulta quanto mai diffusa a livello ospedaliero e ancor più a livello residenziale e domiciliare.

In ogni contesto di cura possono verificarsi situazioni nelle quali non sia possibile dar corso a una ordinaria somministrazione delle forme farmaceutiche integre, a motivo di condizioni di salute del paziente, quali:

- problemi di deglutizione persistente o saltuaria, correlati all’età o a patologie neurologiche, oncologiche, traumatiche...;
- nutrizione enterale.

In tali circostanze può, rendersi necessario procedere a una “alterazione” delle forme farmaceutiche orali, ovvero a:

- divisione di compresse;
- triturazione di compresse;
- apertura di capsule.

La pratica dell’alterazione delle forme farmaceutiche orali, se non correttamente gestita, può comportare errori di terapia ed effetti indesiderati della stessa; **la corretta somministrazione dei farmaci costituisce requisito indispensabile per l’efficacia e la sicurezza della terapia.**

Nel presente Prontuario è riportato un **elenco dei principi attivi orali** presenti nei Prontuari Terapeutici di Area Vasta, indicando per ciascun medicinale la possibilità o meno di alterarne la forma farmaceutica prima della somministrazione, attingendo, come fonte di informazione, dal Riassunto delle Caratteristiche del Prodotto (RCP), da altre fonti informative quali letteratura scientifica o da banche dati bibliografiche accreditate o da informazioni raccolte presso l’azienda farmaceutica produttrice.

Tale Prontuario è reso disponibile per la consultazione e come strumento di lavoro.

In particolare, «Il Prontuario delle forme farmaceutiche alterabili/manipolabili» contiene, per ogni principio attivo, i seguenti elementi:

- ATC
- PRINCIPIO ATTIVO
- NOME COMMERCIALE
- NUMERO AIC
- CRITERIO ADOTTATO (FONTE INFORMAZIONI)
- INDICAZIONI RIPORTATE IN SCHEDA TECNICA
- DIVISIBILE
- FRANTUMABILE
- APERTURA DELLE CAPSULE
- FORMULAZIONE ALTERNATIVA

WORK FLOW DI COSTRUZIONE DEL PRONTUARIO

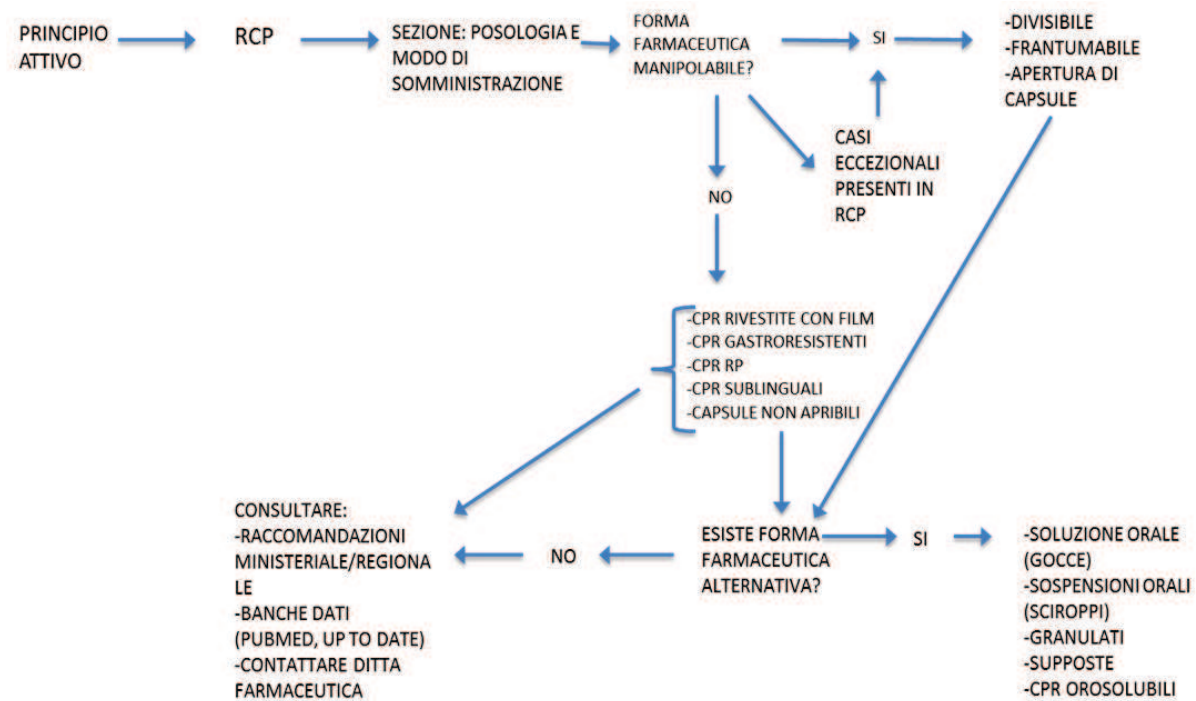

ATC	PA	NOME COMMERCIALE	AIC	CRITERIO	INDICAZIONI RIPORTATE IN SCHEDA TECNICA	DIVISIBILE	FRANTUMABILE	APERTURA CAPSULE	FORMULAZIONE ALTERNATIVA
A02BC01	OMEPRAZOLO	ANTRA*14CPS 20MG	028245090	RCP	Ingerire intere le capsule con mezzo bicchiere d'acqua. Le capsule non devono essere masticate o frantumate. I pazienti con difficoltà di deglutizione possono aprire la capsula e deglutire il contenuto con mezzo bicchiere di acqua, oppure mescolato con liquidi leggermente acidi come ad esempio succhi di frutta o purea di mele, o acqua non gasata. I pazienti devono essere informati che in questi casi la dispersione deve essere ingerita immediatamente (o entro 30 minuti) e che deve essere sempre mescolata appena prima di berla. Risciacquare il fondo con mezzo bicchiere di acqua e berne il contenuto. In alternativa, i pazienti possono sciogliere la capsula in bocca e deglutire i granuli contenuti con mezzo bicchiere d'acqua. I granuli gastroresistenti non devono essere masticati.		NO	SI	
		ANTRA*14CPS 10MG	028245114	RCP	Ingerire intere le capsule con mezzo bicchiere d'acqua. Le capsule non devono essere masticate o frantumate. I pazienti con difficoltà di deglutizione possono aprire la capsula e deglutire il contenuto con mezzo bicchiere di acqua, oppure mescolato con liquidi leggermente acidi come ad esempio succhi di frutta o purea di mele, o acqua non gasata. I pazienti devono essere informati che in questi casi la dispersione deve essere ingerita immediatamente (o entro 30 minuti) e che deve essere sempre mescolata appena prima di berla. Risciacquare il fondo con mezzo bicchiere di acqua e berne il contenuto. In alternativa, i		NO	SI	

ATC	PA	NOME COMMERCIALE	AIC	CRITERIO	INDICAZIONI RIPORTATE IN SCHEDA TECNICA	DIVISIBILE	FRANTUMABILE	APERTURA CAPSULE	FORMULAZIONE ALTERNATIVA
					pazienti possono sciogliere la capsula in bocca e deglutire i granuli contenuti con mezzo bicchiere d'acqua. I granuli gastroresistenti non devono essere masticati.				
		OMEPRAZOLO EU*14CPS 10MG	038965024	RCP	Ingerire intere le capsule con mezzo bicchiere d'acqua. Le capsule non devono essere masticate o frantumate. I pazienti possono aprire la capsula e deglutire il contenuto con mezzo bicchiere di acqua, oppure mescolato con liquidi leggermente acidi come ad esempio succhi di frutta o purea di mele, o acqua non gasata. I pazienti devono essere informati che in questi casi la dispersione deve essere ingerita immediatamente (o entro 30 minuti) e che deve essere sempre mescolata appena prima di berla. Risciacquare il fondo con mezzo bicchiere di acqua e berne il contenuto. In alternativa, i pazienti possono sciogliere la capsula in bocca e deglutire i granuli contenuti con mezzo bicchiere d'acqua. I granuli gastroresistenti non devono essere masticati.		NO	SI	

ATC	PA	NOME COMMERCIALE	AIC	CRITERIO	INDICAZIONI RIPORTATE IN SCHEDA TECNICA	DIVISIBILE	FRANTUMABILE	APERTURA CAPSULE	FORMULAZIONE ALTERNATIVA
		OMEPRAZOLO EU*14CPS 20MG	038965277	RCP	<p>Ingerire intere le capsule con mezzo bicchiere d'acqua.</p> <p>Le capsule non devono essere masticate o frantumate.</p> <p>I pazienti con difficoltà di deglutizione possono aprire la capsula e deglutire il contenuto con mezzo bicchiere di acqua, oppure mescolato con liquidi leggermente acidi come ad esempio succhi di frutta o purea di mele, o acqua non gasata. I pazienti devono essere informati che in questi casi la dispersione deve essere ingerita immediatamente (o entro 30 minuti) e che deve essere sempre mescolata appena prima di berla. Risciacquare il fondo con mezzo bicchiere di acqua e berne il contenuto. In alternativa, i pazienti possono sciogliere la capsula in bocca e deglutire i granuli contenuti con mezzo bicchiere d'acqua. I granuli gastroresistenti non devono essere masticati.</p>		NO	SI	
A02BC03	LANSOPRAZOLO	LANSOX*14CPS GASTR 30MG	028600017	RCP	<p>Le capsule rigide devono essere ingerite intere con del liquido.</p> <p>Le capsule possono essere aperte dai pazienti con difficoltà di deglutizione ed i granuli mescolati in una piccola quantità di acqua, succo di mela/pomodoro o disperso in una piccola quantità di cibo morbido (es. yogurt, purea di mele) per una somministrazione facilitata. Le capsule rigide possono anche essere aperte e i granuli mescolati con 40 ml di succo di mela per essere somministrati attraverso un sondino nasogastrico.</p> <p>Dopo aver preparato la sospensione o la mistura, il farmaco deve essere somministrato immediatamente.</p>		NO	SI	LANSOX* 14 CPR OROSOLUBILI 30MG

ATC	PA	NOME COMMERCIALE	AIC	CRITERIO	INDICAZIONI RIPORTATE IN SCHEDA TECNICA	DIVISIBILE	FRANTUMABILE	APERTURA CAPSULE	FORMULAZIONE ALTERNATIVA
		LANSOX*14CPS GASTR 15MG	028600029	RCP	Le capsule rigide devono essere ingerite intere con del liquido. Le capsule possono essere aperte dai pazienti ed i granuli mescolati in una piccola quantità di acqua, succo di mela/pomodoro o disperso in una piccola quantità di cibo morbido (es. yogurt, purea di mele) per una somministrazione facilitata. Le capsule rigide possono anche essere aperte e i granuli mescolati con 40 ml di succo di mela per essere somministrati attraverso un sondino nasogastrico. Dopo aver preparato la sospensione o la mistura, il farmaco deve essere somministrato immediatamente.		NO	SI	LANSOX* 14 CPR OROSOLUBILI 15MG
		LANSOPRAZOLO TEVA*28CPS 15MG	037496116	RCP	Le capsule devono essere ingerite intere con del liquido. Non frantumare o masticare.		NO	NO	LANSOX* 14 CPR OROSOLUBILI 15MG
A02BC05	ESOMEPRAZOLO MAGNESIO DIIDRATO	ESOMEPRAZOLO KRKA*28CPS 40MG	040198448	RCP	Le capsule devono essere ingerite intere con un po' d'acqua. Le capsule non devono essere masticate o frantumate. Per i pazienti che hanno difficoltà di ingestione, le capsule possono essere aperte e i granuli possono essere mescolati in mezzo bicchiere d'acqua non gassata. Non deve essere utilizzato nessun altro liquido, poichè il rivestimento enterico può dissolversi. Bere l'acqua con i granuli immediatamente o entro 30 minuti. Sciacquare il bicchiere con mezzo bicchiere d'acqua e bere. I granuli non devono essere masticati o frantumati. Per i pazienti che non sono in grado di ingerire, le capsule possono essere aperte e i granuli possono essere mescolati in acqua non gassata e somministrati tramite tubo gastrico. È importante testare l'adeguatezza della siringa e del tubo scelti prima dell'uso		NO	SI	

ATC	PA	NOME COMMERCIALE	AIC	CRITERIO	INDICAZIONI RIPORTATE IN SCHEDA TECNICA	DIVISIBILE	FRANTUMABILE	APERTURA CAPSULE	FORMULAZIONE ALTERNATIVA
		ESOMEPRAZOLO DOC*14CPS GAS40MG	040201067	RCP	Le compresse devono essere deglutite intere con un po' d'acqua. Le compresse non devono essere masticate o frantumate. Per i pazienti con difficoltà a deglutire, le compresse possono essere sciolte in mezzo bicchiere di acqua non gassata. Non utilizzare alcun altro liquido, in quanto il rivestimento gastroresistente potrebbe sciogliersi. Mescolare finché le compresse si disgregano e bere l'acqua con i granuli immediatamente o entro 30 minuti. Riempire di nuovo il bicchiere con acqua fino a metà e bere. I granuli della compressa non devono essere masticati o frantumati. Per i pazienti che non sono in grado di deglutire, le compresse possono essere sciolte in acqua non gassata e somministrate mediante una sonda gastrica. È importante verificare l'adeguatezza della siringa e della sonda scelte prima del loro uso.		NO	SI	
		ESOMEPRAZOLO ZENT*14CPS 20MG	040562035	RCP	Le capsule devono essere ingerite intere con del liquido. Le capsule non devono essere masticate o frantumate. Per i pazienti che hanno difficoltà di ingestione, le capsule possono essere aperte e il loro contenuto può essere mescolato in un bicchiere d'acqua non gassata. Non deve essere utilizzato nessun altro liquido poiché il rivestimento enterico può dissolversi. Mescolare e bere l'acqua con i granuli immediatamente o entro 30 minuti. Sciacquare il bicchiere con mezzo bicchiere d'acqua e bere. I granuli non devono essere masticati o frantumati. Per i pazienti che non sono in grado di ingerire, il contenuto della capsule può essere mescolato in acqua non gassata e somministrato tramite sondino gastrico. È importante testare		NO	SI	

ATC	PA	NOME COMMERCIALE	AIC	CRITERIO	INDICAZIONI RIPORTATE IN SCHEDA TECNICA	DIVISIBILE	FRANTUMABILE	APERTURA CAPSULE	FORMULAZIONE ALTERNATIVA
					accuratamente l'adeguatezza della siringa e del sondino scelti prima dell'uso.				
A02BD08	BISMUTO SUBCITRATO POTASSIO/ METRONIDAZOLO/ TETRACICLINA CLORIDRATO	PYLERA*120CPS 140+125+125MG	041527019	RCP	Le capsule non devono essere aperte, ma ingerite intere.		NO	NO	
A02BB01	MISOPROSTOLO	CYTOTEC*50CPR 200MCG	026488015	ditta		NO	NO		
A02BX02	SUCRALFATO	SUCRALFIN*40CPR 1G	025822026	RCP	In caso di difficoltà di deglutizione é possibile disperdere le compresse in poca acqua.	SI	SI		SUCRALFIN* GRANULATO PER SOSPENSIONE ORALE 1G
A02BC02	PANTOPRAZOLO SODICO SESQUIDRATO	PANTORC*14CPR GASTR 20MG	031981044	RCP	Le compresse non devono essere masticate o frantumate e devono essere deglutite intere con un po' d'acqua 1 ora prima dei pasti.	NO	NO		
		PANTORC*14CPR GASTR 40MG	031981311	RCP	Le compresse non devono essere masticate o frantumate e devono essere deglutite intere con un po' d'acqua 1 ora prima dei pasti.	NO	NO		
A02BC04	RABEPRAZOLO SODICO	PARIET*14CPR GASTR 20MG	034216186	RCP	Le compresse non devono essere masticate o frantumate, ma inghiottite intere.	NO	NO		
A02BA02	RANITIDINA CLORIDRATO	ZANTAC*20CPR RIV 150MG	024448021	RITIRATO DAL COMMERCIO					
		ZANTAC*20CPR RIV 300MG	024448058						
		RANITIDINA ARI*20CPR RIV 150MG	035752017						

ATC	PA	NOME COMMERCIALE	AIC	CRITERIO	INDICAZIONI RIPORTATE IN SCHEDA TECNICA	DIVISIBILE	FRANTUMABILE	APERTURA CAPSULE	FORMULAZIONE ALTERNATIVA
A03AX12	FLOROGLUCINOLO/ MEGLUCINOLO	SPASMEX*20CPR 80MG+80MG	020851046	ditta		SI	SI		
A03BB01	SCOPOLAMINA BUTILBROMURO	BUSCOPAN*30CPR RIV 10MG	006979025	RCP	Le compresse devono essere assunte interiere con una adeguata quantità di acqua.	NO	NO		BUSCOPAN* IM IV 6F 1ML 20MG
A03FA01	METOCLOPRAMIDE MONOCLORIDRATO MONOIDRATO	PLASIL*24CPR 10MG	020766046	ditta		SI	NO		PLASIL* SCIROPP 10MG/10ML FLACONE 120ML
A03FA03	DOMPERIDONE	DOMPERIDONE MY*30CPR 10MG	035810011	ditta		SI	SI		PERIDON* GRANULATO EFFERVESCENTE 10MG PERIDON* SOSPENSIONE ORALE 1MG/ML PERIDON* SUPPOSTE 30MG
		DOMPERIDONE TEVA*30CPR RIV10MG	035061035	ditta		NO	NO		PERIDON* GRANULATO EFFERVESCENTE 10MG PERIDON* SOSPENSIONE ORALE 1MG/ML PERIDON* SUPPOSTE 30MG
A04AA01	ONDANSETRONE CLORIDRATO	ONDANSETRONE TEVA*6CPR RIV 4MG	038434041	ditta		NO	NO		ZOFRAN* COMPRESSE ORODISPERSIBILI 4MG ZOFRAN* SCIROPP 4MG/5ML
		ONDANSETRONE TEVA*6CPR RIV 8MG	038434142	RCP	Le compresse da 8 mg con linea di incisione non devono essere spezzate per la somministrazione di metà dose.	NO	NO		ZOFRAN* COMPRESSE ORODISPERSIBILI 8MG ZOFRAN* SCIROPP 4MG/5ML
	ONDANSETRONE CLORIDRATO DIIDRATO	ONDANSETRON EG*6CPR RIV 4MG	037533104	ditta		NO	NO		ZOFRAN* COMPRESSE ORODISPERSIBILI 4MG ZOFRAN* SCIROPP 4MG/5ML
		ONDANSETRON EG*6CPR RIV 8MG	037533167	ditta		NO	NO		ZOFRAN* COMPRESSE ORODISPERSIBILI 8MG ZOFRAN* SCIROPP 4MG/5ML
A05AA02	ACIDO URSODESOSSICOLICO	DEURSIL*20CPS 150MG	023605076	ditta			NO	NO	
		DEURSIL*20CPS 300MG	023605114	ditta			NO	NO	
		URSILON*20CPS 300MG	024173080	ditta			NO	NO	

ATC	PA	NOME COMMERCIALE	AIC	CRITERIO	INDICAZIONI RIPORTATE IN SCHEDA TECNICA	DIVISIBILE	FRANTUMABILE	APERTURA CAPSULE	FORMULAZIONE ALTERNATIVA
		DEURSIL*20CPS 450MG RP	023605138	Rilascio prolungato			NO	NO	URSULTEC* SCIROPPO 3% 200 ML URSOBIL* SCIROPPO 200 ML
		ACIDO URSOD ZENT* 20CPS 450MG RP	033564055	Rilascio prolungato			NO	NO	URSULTEC* SCIROPPO 3% 200 ML URSOBIL* SCIROPPO 200 ML
		URSACOL*20CPR 150MG		ditta	Il segno di frattura delle compresse di Ursacol 150 mg ha lo scopo di agevolare l'assunzione delle compresse dividendola a metà, assumendo comunque il dosaggio intero da 150mg.	SI	SI		
		URSOBIL*20CPR 300MG	024444123	RCP	Nelle sindromi dispeptiche e nella terapia di mantenimento sono generalmente sufficienti dosi di 300 mg/die, suddivise in 2-3 somministrazioni.	SI	SI		
		ACIDO URISODESOS MY* 20CPR 300MG	033094020	ditta		SI	SI		
		ACIDO URSOD EG* 20CPR 450MG RP	033512017	Rilascio prolungato		NO	NO		URSULTEC* SCIROPPO 3% 200 ML URSOBIL* SCIROPPO 200 ML
A06AB02	BISACODIL	DULCOLAX*40CPR RIV 5MG	008997064	RCP	Le compresse rivestite vanno deglutite intere.	NO	NO		
A06AB06	SENNA FOGLIA (GLUCOSIDI PURI)	PURSENNID*30CPR RIV 12MG	004758049	letteratura (SIFO)	Valutazione eccipienti in RCP	SI	SI		
A07AA06	PAROMOMICINA SOLFATO	KAMAN*16CPS 250MG	020177010	RCP			NO	NO	
		HUMATIN*16CPS 250MG	016531016	RCP			SI	NO	

ATC	PA	NOME COMMERCIALE	AIC	CRITERIO	INDICAZIONI RIPORTATE IN SCHEDA TECNICA	DIVISIBILE	FRANTUMABILE	APERTURA CAPSULE	FORMULAZIONE ALTERNATIVA
A07AA09	VANCOMICINA CLORIDRATO	LEVOVANOX*4CPS 250MG	035003033	RCP	La capsula non deve essere aperta e deve essere assunta con acqua abbondante. Le capsule devono essere deglutite senza masticare. Nei pazienti che non siano in grado di deglutire, il trattamento può essere effettuato con vancomicina per uso endovenoso, somministrata per via orale. Si consiglia la diluizione di un flacone di 500 mg in 50 ml di acqua o di bevanda edulcorata e la somministrazione della dose giornaliera (500 mg - 2 g) in 3-4 volte.		NO	NO	VANCOTEX*SOLUZIONE EV e PER USO ORALE 1G 1FLACONE VANCOTEX*SOLUZIONE EV e PER USO ORALE 500MG 1FLACONE ZENGAC*SOLUZIONE EV e PER USO ORALE 1G POLVERE per soluz, flc 1000mg
A07AA11	RIFAXIMINA	NORMIX*AD 12CPR RIV 200MG	025300029	ditta		NO	NO		NORMIX* GRANULATO PER SOSPENSIONE ORALE 2G / 100ML
		RIFACOL*AD 12CPR RIV 200MG	025303025	RCP		NO	NO		RIFACOL*GRANULATO PER SOSPENSIONE ORALE 2% 60ML
		TIXTELLER*56CPR RIV 550MG	041924046	ditta		NO	NO		
A07DA03	LOPERAMIDE CLORIDRATO	LOPERAMIDE HEXAL*30CPS 2MG	033987013	ditta			NO	NO	IMODIUM* COMPRESSE OROSOLUBILI 2MG DIARZERO* COMPRESSE EFFERVESCENTI 2MG
		DISSENTEN*15CPR 2MG	023694058	ditta		NO	NO		IMODIUM* COMPRESSE OROSOLUBILI 2MG DIARZERO* COMPRESSE EFFERVESCENTI 2MG
A07EA06	BUDESONIDE	INTESTICORT*50CPS 3MG	036507046	RCP - CPS gastroresistenti	Le capsule contenenti i granuli gastroresistenti vanno assunte circa mezz'ora prima dei pasti e vanno ingerite intere con un'abbondante quantità di liquido (es. un bicchiere d'acqua).		NO	NO	
		ENTOCIR*50CPS 3MG RM	034734018	RCP - CPS rilascio modificato	Le capsule vanno deglutite intere con dell'acqua. Il contenuto delle capsule non deve essere masticato o frantumato.		NO	NO	

ATC	PA	NOME COMMERCIALE	AIC	CRITERIO	INDICAZIONI RIPORTATE IN SCHEDA TECNICA	DIVISIBILE	FRANTUMABILE	APERTURA CAPSULE	FORMULAZIONE ALTERNATIVA
A07EC02	MESALAZINA	PENTASA*50CPR 500MG RM	027130071	RCP - CPS rilascio modificato	Pentasa compresse non deve essere masticato. Le compresse possono essere prese durante o poco dopo il pasto. È possibile anche rompere le compresse o lasciarle disintegrare in un bicchiere o su un cucchiaino con acqua. Pentasa può essere preso con acqua o yogurt.	SI	NO		PROCTASACOL*GEL RETT 20D 500MG ASACOL* CLISMI PRONTI, CLISMI SCHIUMA, SUPPOSTE vari dosaggi MESALAZINA SANDOZ* SOSPENSIONE RETTALE 2GMESALAZINA SANDOZ* SOSPENSIONE RETTALE 4G
A07EC01	SULFASALAZINA	SALAZOPYRIN EN*100CPR 500MG FL	012048043	RCP - CPR gastroresistenti		NO	NO		
A07EC02	MESALAZINA	ASACOL*60CPR GASTR 400MG	026416329	RCP - CPR gastroresistenti	Le compresse vanno deglutite intere, senza frazionarle né masticarle, preferibilmente con un bicchiere d'acqua e lontano dai pasti.	NO	NO		PROCTASACOL*GEL RETT 20D 500MG ASACOL* CLISMI PRONTI, CLISMI SCHIUMA, SUPPOSTE vari dosaggi MESALAZINA SANDOZ* SOSPENSIONE RETTALE 2G MESALAZINA SANDOZ* SOSPENSIONE RETTALE 4G
		ARGONAL*50CPR GASTR 400MG	034254019	RCP - CPR gastroresistenti	Le compresse vanno deglutite intere, senza frazionarle né masticarle, preferibilmente con un bicchiere d'acqua e lontano dai pasti.	NO	NO		PROCTASACOL*GEL RETT 20D 500MG ASACOL* CLISMI PRONTI, CLISMI SCHIUMA, SUPPOSTE vari dosaggi MESALAZINA SANDOZ* SOSPENSIONE RETTALE 2G MESALAZINA SANDOZ* SOSPENSIONE RETTALE 4G
A07EA07	BECLOMETASONE DIPROPIONATO	CLIPPER*30CPR 5MG RP	029136037	RCP - CPR gastroresistenti	Le compresse vanno ingerite intere, senza frazionarle né masticarle, con un po' d'acqua.	NO	NO		TOPSTER* SUPPOSTE 3MG KLOSTENAL* SOSPENSIONE RETTALE 3MG / 60ML
A07EC02	MESALAZINA	PENTACOL 400*60CPR 400MG RM	026925040	RCP - CPR gastroresistenti	Le compresse di PENTACOL vanno ingerite intere (non frazionate né masticate) con un sorso d'acqua e lontano dai pasti.	NO	NO		PROCTASACOL*GEL RETT 20D 500MG ASACOL* CLISMI PRONTI, CLISMI SCHIUMA, SUPPOSTE vari dosaggi MESALAZINA SANDOZ* SOSPENSIONE RETTALE 2G MESALAZINA SANDOZ* SOSPENSIONE RETTALE 4G

ATC	PA	NOME COMMERCIALE	AIC	CRITERIO	INDICAZIONI RIPORTATE IN SCHEDA TECNICA	DIVISIBILE	FRANTUMABILE	APERTURA CAPSULE	FORMULAZIONE ALTERNATIVA
		PENTACOL 800*60CPR 800MG RM	026925053	RCP - CPR gastroresistenti	Le compresse di PENTACOL vanno ingerite intere (non frazionate né masticate) con un sorso d'acqua e lontano dai pasti.	NO	NO		PROCTASACOL*GEL RETT 20D 500MG ASACOL* CLISMI PRONTI, CLISMI SCHIUMA, SUPPOSTE vari dosaggi MESALAZINA SANDOZ* SOSPENSIONE RETTALE 2G MESALAZINA SANDOZ* SOSPENSIONE RETTALE 4G
		PENTACOL*120CPR 1200MG RM	026925230	RCP - CPR gastroresistenti	Le compresse di PENTACOL vanno ingerite intere (non frazionate né masticate) con un sorso d'acqua e lontano dai pasti.	NO	NO		PROCTASACOL*GEL RETT 20D 500MG ASACOL* CLISMI PRONTI, CLISMI SCHIUMA, SUPPOSTE vari dosaggi MESALAZINA SANDOZ* SOSPENSIONE RETTALE 2G MESALAZINA SANDOZ* SOSPENSIONE RETTALE 4G
		MESAVANCOL*120CPR 1200MG RP	037734023	RCP - CPR gastroresistenti	Le compresse non devono essere masticate né frantumate e devono essere assunte ai pasti.	NO	NO		PROCTASACOL*GEL RETT 20D 500MG ASACOL* CLISMI PRONTI, CLISMI SCHIUMA, SUPPOSTE vari dosaggi MESALAZINA SANDOZ* SOSPENSIONE RETTALE 2G MESALAZINA SANDOZ* SOSPENSIONE RETTALE 4G
		CLAVERSAL*50CPR RIV 500MG	027308016	RCP		NO	NO		PROCTASACOL*GEL RETT 20D 500MG ASACOL* CLISMI PRONTI, CLISMI SCHIUMA, SUPPOSTE vari dosaggi MESALAZINA SANDOZ* SOSPENSIONE RETTALE 2G MESALAZINA SANDOZ* SOSPENSIONE RETTALE 4G

ATC	PA	NOME COMMERCIALE	AIC	CRITERIO	INDICAZIONI RIPORTATE IN SCHEDA TECNICA	DIVISIBILE	FRANTUMABILE	APERTURA CAPSULE	FORMULAZIONE ALTERNATIVA
		MESALAZINA SAND*50CPR RIV500MG	034836015	ditta		NO	NO		PROCTASACOL*GEL RETT 20D 500MG ASACOL* CLISMI PRONTI, CLISMI SCHIUMA, SUPPOSTE vari dosaggi MESALAZINA SANDOZ* SOSPENSIONE RETTALE 2G MESALAZINA SANDOZ* SOSPENSIONE RETTALE 4G
A07EA06	BUDESONIDE	CORTIMENT*30CPR 9MG RP	A07EA06	RCP - CPR gastroresistenti	La compressa deve essere deglutita con un bicchiere d'acqua e non deve essere rotta, frantumata o masticata, poichè il rivestimento con film è studiato per assicurare un rilascio prolungato.	NO	NO		
A07FA02	SACCAROMICETI BOULARDII	CODEX*10CPS 5MLD 250MG	A07FA02	RCP	Non mescolare Codex con liquidi troppo caldi o con soluzioni alcoliche. A causa del rischio di contaminazione per via aerea, le capsule non devono essere aperte negli ambienti in cui si trovano i pazienti. Durante la manipolazione dei probiotici da somministrare ai pazienti, il personale sanitario deve indossare guanti monouso, smaltirli immediatamente dopo l'uso e lavarsi accuratamente le mani.		NO	SI	CODEX* POLVERE PER SOSPENSIONE ORALE BST, 5 MILIARDI

ATC	PA	NOME COMMERCIALE	AIC	CRITERIO	INDICAZIONI RIPORTATE IN SCHEDA TECNICA	DIVISIBILE	FRANTUMABILE	APERTURA CAPSULE	FORMULAZIONE ALTERNATIVA
A09AA02	PANCRELIPASI	CREON 25000UI*100CPS 300MG RM	A09AA02	RCP - CPS rilascio modificato	<p>Le capsule devono essere ingerite intere senza romperle o masticarle, durante o immediatamente dopo ciascun pasto o spuntino, con una sufficiente quantità di liquido. Se risultasse difficile deglutire le capsule (per esempio nei bambini piccoli o pazienti anziani), queste possono essere accuratamente aperte e le minimicrosfere aggiunte a cibi acidi semisolidi (pH < 5.5) che non richiedono masticazione o assunte insieme a liquidi acidi (pH < 5.5). Questi possono essere purea di mela o yogurt o qualsiasi succo di frutta con un pH minore di 5.5, ad es. succo di mela, arancia o ananas. Tale modalità dovrà essere adottata nei pazienti gastrectomizzati.</p> <p>Qualsiasi miscela di minimicrosfere con cibi o liquidi deve essere usata immediatamente e non deve essere conservata.</p> <p>La rottura o la masticazione delle minimicrosfere, così come la loro aggiunta a cibi con pH maggiore di 5.5 può distruggere la membrana gastroprotettiva che riveste le minimicrosfere. Ciò può determinare il rilascio precoce degli enzimi nel cavo orale e può portare ad una ridotta efficacia del farmaco e all'irritazione delle mucose. Occorre prestare attenzione che non rimanga del farmaco nella bocca.</p>		NO	SI	CREON* 5000U GRANULATO GASTRORESISTENTE FLC 20G CREONIPÉ* 100 CAPSULE RIGIDE GASTRORESISTENTI 35000UNITA'

ATC	PA	NOME COMMERCIALE	AIC	CRITERIO	INDICAZIONI RIPORTATE IN SCHEDA TECNICA	DIVISIBILE	FRANTUMABILE	APERTURA CAPSULE	FORMULAZIONE ALTERNATIVA
		CREON 10000UI*100CPS 150 MG RM	A09AA02	RCP - CPS rilascio modificato	<p>Le capsule devono essere ingerite intere senza romperle o masticarle, durante o immediatamente dopo ciascun pasto o spuntino, con una sufficiente quantità di liquido. Se risultasse difficile deglutire le capsule (per esempio nei bambini piccoli o pazienti anziani), queste possono essere accuratamente aperte e le minimicrosfere aggiunte a cibi acidi semisolidi (pH < 5.5) che non richiedono masticazione o assunte insieme a liquidi acidi (pH < 5.5). Questi possono essere purea di mela o yogurt o qualsiasi succo di frutta con un pH minore di 5.5, ad es. succo di mela, arancia o ananas. Tale modalità dovrà essere adottata nei pazienti gastrectomizzati.</p> <p>Qualsiasi miscela di minimicrosfere con cibi o liquidi deve essere usata immediatamente e non deve essere conservata.</p> <p>La rottura o la masticazione delle minimicrosfere, così come la loro aggiunta a cibi con pH maggiore di 5.5 può distruggere la membrana gastroprotettiva che riveste le minimicrosfere. Ciò può determinare il rilascio precoce degli enzimi nel cavo orale e può portare ad una ridotta efficacia del farmaco e all'irritazione delle mucose. Occorre prestare attenzione che non rimanga del farmaco nella bocca.</p>		NO	SI	CREON* 5000U GRANULATO GASTRORESISTENTE FLC 20G CREONIPÉ* 100 CAPSULE RIGIDE GASTRORESISTENTI 35000UNITA'
A10BB01	GLIBENCLAMIDE	DAONIL*30CPR 5MG	021642018	RCP	Le compresse divisibili vanno ingerite con un po' di liquido e senza masticare.	SI	NO		
		GLIBEN*30CPR 5MG	022541015	RCP	Il Gliben viene preparato in compresse da 5 mg, divisibili a metà.	SI	NO		
A10BB08	GLIQUIDONE	GLURENOR*40CPR 30MG	024080020	letteratura	Valutazione eccipienti in RCP	SI	SI		

ATC	PA	NOME COMMERCIALE	AIC	CRITERIO	INDICAZIONI RIPORTATE IN SCHEDA TECNICA	DIVISIBILE	FRANTUMABILE	APERTURA CAPSULE	FORMULAZIONE ALTERNATIVA
A10BB09	GLICLAZIDE	GLICLAZIDE MOLTENI* 40CPR 80MG	033363019	RCP	Inghiottire le compresse senza masticarle aiutandosi con un po' di acqua.	NO	NO		DIABREZIDE*40CPR DIVISIBILI 80 MG
A10BF01	ACARBOSIO	GLUCOBAY*40CPR 50MG	026851028	RCP	Le compresse di Glucobay vanno assunte intere assieme ad una piccola quantità di liquido oppure masticate e ingerite con i primi bocconi di cibo: in entrambi i casi all'inizio del pasto.	SI	SI		
A10BG03	PIOGLITAZONE CLORIDRATO	ACTOS*28CPR 15MG	034946018	ditta	Le compresse devono essere inghiottite con un bicchiere d'acqua.	NO	NO		PIOGLITAZONE SAN* 28CPR DIVISIBILI 30MG PIOGLITAZONE SAN* 28CPR DIVISIBILI 15MG
		ACTOS*28CPR 30MG	034946044	ditta	Le compresse devono essere inghiottite con un bicchiere d'acqua.	NO	NO		PIOGLITAZONE SAN* 28CPR DIVISIBILI 30MG PIOGLITAZONE SAN* 28CPR DIVISIBILI 15MG
		PIOGLITAZONE AURO* 28CPR 15MG	040436026	ditta	RCP ultimo approvato per il suddetto medicinale, non contiene particolari indicazioni circa la possibilità o meno di frantumare le compresse. Pertanto, in tali casi, la decisione viene demandata al medico curante. Le compresse devono essere deglutite con un bicchiere d'acqua.	NO	SI		PIOGLITAZONE SAN* 28CPR DIVISIBILI 30MG PIOGLITAZONE SAN* 28CPR DIVISIBILI 15MG
		PIOGLITAZONE AURO* 28CPR 30MG	040436141	ditta	RCP ultimo approvato per il suddetto medicinale, non contiene particolari indicazioni circa la possibilità o meno di frantumare le compresse. Pertanto, in tali casi, la decisione viene demandata al medico curante. Le compresse devono essere deglutite con un bicchiere d'acqua.	NO	SI		PIOGLITAZONE SAN* 28CPR DIVISIBILI 30MG PIOGLITAZONE SAN* 28CPR DIVISIBILI 15MG
		PIOGLITAZONE ZEN* 28CPR 15MG	040694022	ditta	Le compresse non sono divisibili ma, in caso di necessità, si possono frantumare.	NO	SI		PIOGLITAZONE SAN* 28CPR DIVISIBILI 30MG PIOGLITAZONE SAN* 28CPR DIVISIBILI 15MG
		PIOGLITAZONE ZEN* 28CPR 30MG	040694150	ditta	Le compresse non sono divisibili ma, in caso di necessità, si possono frantumare.	NO	SI		PIOGLITAZONE SAN* 28CPR DIVISIBILI 30MG PIOGLITAZONE SAN* 28CPR DIVISIBILI 15MG
A10BH02	VILDAGLIPTIN	GALVUS*56CPR 50MG	038144059	ditta		NO	NO		
A10BX02	REPAGLINIDE	REPAGLINIDE TEVA* 90CPR 0,5MG	039394022	ditta		NO	NO		

ATC	PA	NOME COMMERCIALE	AIC	CRITERIO	INDICAZIONI RIPORTATE IN SCHEDA TECNICA	DIVISIBILE	FRANTUMABILE	APERTURA CAPSULE	FORMULAZIONE ALTERNATIVA
		REPAGLINIDE TEVA* 90CPR 1MG	039394073	ditta		NO	NO		
		REPAGLINIDE TEVA*90CPR 2MG	039394123	ditta		NO	NO		
		REPAGLINIDE EG* 90CPR 0,5MG	039674039	ditta		NO	NO		
		REPAGLINIDE EG* 90CPR 1MG	039674092	ditta		NO	NO		
		REPAGLINIDE EG* 90CPR 2MG	039674155	ditta		NO	NO		
		REPAGLINIDE SAN* 90CPR 0,5MG	039753037	ditta		NO	NO		
		REPAGLINIDE KRKA* 90CPR 0,5MG	042246037	ditta		NO	NO		
		REPAGLINIDE KRKA* 90CPR 1MG	042246090	ditta		NO	NO		
		REPAGLINIDE KRKA* 90CPR 2MG	042246153	ditta		NO	NO		
A10BB07	GLIPIZIDE	MINIDIAB*30CPR 5MG	022410017	RCP	Compresshe divisibili in parti uguali. Ingoiare le compresshe aiutandosi con un bicchiere d'acqua.	SI	NO		
A10BB12	GLIMEPIRIDE	AMARYL*30CPR 2MG	032845012	RCP	Le compresshe vanno ingerite con un po' di liquido senza masticarle. La compressa può essere divisa in due dosi uguali.	SI	NO		
A10BB12	GLIMEPIRIDE	AMARYL*30CPR 3MG	032845164	RCP	Le compresshe vanno ingerite con un po' di liquido senza masticarle. La compressa può essere divisa in due dosi uguali.	SI	NO		
A10BB12	GLIMEPIRIDE	AMARYL*30CPR 4MG	032845226	RCP	Le compresshe vanno ingerite con un po' di liquido senza masticarle. La compressa può essere divisa in due dosi uguali.	SI	NO		
A10BF01	ACARBOSIO	GLUCOBAY* 40CPR 100MG	026851016	RCP	Le compresshe di Glucobay vanno assunte intere assieme ad una piccola quantità di liquido oppure masticate e ingerite con i primi bocconi di cibo: in entrambi i casi all'inizio del pasto.	SI	SI		

ATC	PA	NOME COMMERCIALE	AIC	CRITERIO	INDICAZIONI RIPORTATE IN SCHEDA TECNICA	DIVISIBILE	FRANTUMABILE	APERTURA CAPSULE	FORMULAZIONE ALTERNATIVA
A10BF01	ACARBOSIO	ACARPHAGE* 40CPR 50MG	038835043	RCP	La compressa può essere divisa in dosi uguali. La linea di incisione sulla compressa serve per agevolarne la rottura al fine di ingerire la compressa più facilmente e non per dividerla in dosi uguali.	SI	SI		
A10BB09	GLICLAZIDE	DIAMICRON* 30CPR 60MG RM	023404231	RCP - CPR rilascio modificato	La divisibilità della compressa a rilascio modificato di DIAMICRON60 mg permette di raggiungere la flessibilità di dosaggio. Deglutire la compressa intera con un bicchiere d'acqua. L'assunzione di cibo non ne modifica la velocità di assorbimento, né la biodisponibilità.	SI	NO		
A10BA02	METFORMINA CLORIDRATO	GLUCOPHAGE* 30CPR RIV 500MG	017758018	RCP	La compressa può essere divisa in due dosi uguali.	SI	NO		
		METFORAL* 50CPR RIV 500MG	019449014	ditta	E' possibile anche tritare la compressa, al fine di agevolarne ulteriormente la somministrazione previo inserimento nel cibo <i>(ovviamente, l'esecutore di questa operazione dovrà avere cura di assicurarsi che <u>tutti</u> i frammenti della compressa vengano assunti, al fine di evitare sottodosaggi)</i>	SI	SI		
		METFORAL* 30CPR RIV 850MG	019449038	ditta	E' possibile anche tritare la compressa, al fine di agevolarne ulteriormente la somministrazione previo inserimento nel cibo <i>(ovviamente, l'esecutore di questa operazione dovrà avere cura di assicurarsi che <u>tutti</u> i frammenti della compressa vengano assunti, al fine di evitare sottodosaggi)</i>	SI	SI		
		METFORMINA TEVA* 50CPR 500MG	035195217	ditta		NO	NO		
		METFORMINA TEVA*	036626012	ditta		NO	NO		

ATC	PA	NOME COMMERCIALE	AIC	CRITERIO	INDICAZIONI RIPORTATE IN SCHEDA TECNICA	DIVISIBILE	FRANTUMABILE	APERTURA CAPSULE	FORMULAZIONE ALTERNATIVA
		60CPR RIV 1G							
		METFORALMILLE* 60CPR RIV 1000MG	037062039	RCP	La compressa può essere divisa in due dosi uguali.	SI	NO		
		ZUGLIMET* 30CPR RIV 500MG	038257022	RCP	Non frantumare o masticare le compresse. Ingerire ogni compressa con un bicchiere d'acqua.	NO	NO		GLUCOPHAGE* POLV. OS 60 BUSTE MONODOSE 500MG
		ZUGLIMET* 40CPR RIV 850MG	038257085	RCP	Non frantumare o masticare le compresse. Ingerire ogni compressa con un bicchiere d'acqua.	NO	NO		
		ZUGLIMET* 60CPR RIV 1000MG	038257162	RCP	Compressa rivestita con film, divisibile in due dosi uguali. Non frantumare o masticare le compresse. Ingerire ogni compressa con un bicchiere d'acqua.	SI	NO		
A10BD02	METFORMINA CLORIDRATO/ GLIBENCLAMIDE	GLIBOMET* 60CPR RIV 400MG+5MG	026129041	ditta	La linea di incisione presente sulle compresse serve principalmente a dividere la stessa in due parti uguali, al fine di facilitarne l'ingestione da parte di pazienti con problemi di deglutizione (es. disfagia). In caso di necessità, la compressa può essere anche frantumata e disciolta in acqua, purché tale operazione avvenga appena prima della somministrazione.	SI	SI		
		GLICONORM* 36CPR RIV 5MG+500MG	031995018	RCP	La linea di incisione sulla compressa serve per agevolare la rottura al fine d'ingerire la compressa più facilmente e non per dividerla in dosi uguali.	SI	NO		
		GLICOREST* 36CPR DIV 5MG+500MG	034576013	ditta	Comprese divisibili rivestite con film.	SI	NO		
A10BD05	PIOGLITAZONE CLORIDRATO/ METFORMINA CLORIDRATO	COMPETACT* 56CPR RIV 15MG+850MG	037225099	ditta		NO	NO		
A10BD07	SITAGLIPTIN FOSFATO MONOIDRATO/ METFORMINA CLORIDRATO	EFFICIB* 56CPR RIV 50MG+850MG	038773038	ditta	Qualora non fosse disponibile un dosaggio adeguato di Efficib, i singoli monocomponenti devono essere utilizzati al posto dell'associazione a dose fissa.	NO	NO		

ATC	PA	NOME COMMERCIALE	AIC	CRITERIO	INDICAZIONI RIPORTATE IN SCHEDA TECNICA	DIVISIBILE	FRANTUMABILE	APERTURA CAPSULE	FORMULAZIONE ALTERNATIVA
		EFFICIB* 56CPR RIV 50MG+1000MG	038773103	ditta	Qualora non fosse disponibile un dosaggio adeguato di Efficib, i singoli monocomponenti devono essere utilizzati al posto dell'associazione a dose fissa.	NO	NO		
A10BD08	VILDAGLIPTIN/ METFORMINA	EUCREAS* 60CPR 50MG+850MG	038252033	ditta	Qualora non fosse disponibile un dosaggio adeguato di Eucreas, i singoli monocomponenti devono essere utilizzati al posto dell'associazione a dose fissa.	NO	NO		
		EUCREAS* 60CPR 50MG+1000MG	038252096	ditta	Qualora non fosse disponibile un dosaggio adeguato di Eucreas, i singoli monocomponenti devono essere utilizzati al posto dell'associazione a dose fissa.	NO	NO		
A10BD09	ALOGLIPTIN BENZOATO/ PIOGLITAZONE CLORIDRATO	INCRESYNC* 28CPR RIV 25+30MG	043030218	RCP	Le compresse devono essere deglutite intere con acqua.	NO	NO		
A10BD11	METFORMINA CLORIDRATO/ LINAGLIPTIN	JENTADUETO*56CPR RIV2,5+850MG	042203051	ditta	Qualora non fosse disponibile un dosaggio adeguato di Jentaduetto, i singoli monocomponenti devono essere utilizzati al posto dell'associazione a dose fissa.	NO	NO		
A10BD13	ALOGLIPTIN BENZOATO/ METFORMINA CLORIDRATO	VIPDOMET* 56CPR RIV 12,5+1000MG	043045172	RCP	Le compresse devono essere deglutite intere con acqua.	NO	NO		
A10BD15	DAPAGLIFLOZIN PROPANEDIOLO MONOIDRATO/ METFORMINA CLORIDRATO	XIGDUO* 56CPR RIV 5MG+1000MG	043208091	ditta	Qualora non fosse disponibile un dosaggio adeguato di Xigduo, i singoli monocomponenti devono essere utilizzati al posto dell'associazione a dose fissa.	NO	NO		
A10BD20	EMPAGLIFLOZIN/ METFORMINA CLORIDRATO	SYNJARDY* 56CPR RIV 12,5+1000MG	044229312	ditta		NO	NO		
A10BH01	SITAGLIPTIN FOSFATO MONOIDRATO	JANUVIA* 28CPR RIV 25MG	037793027	ditta		NO	NO		
		JANUVIA* 28CPR RIV 50MG	037793080	ditta		NO	NO		
		JANUVIA* 28CPR RIV 100MG	037793142	ditta		NO	NO		

ATC	PA	NOME COMMERCIALE	AIC	CRITERIO	INDICAZIONI RIPORTATE IN SCHEDA TECNICA	DIVISIBILE	FRANTUMABILE	APERTURA CAPSULE	FORMULAZIONE ALTERNATIVA
A10BH04	ALOGLIPTIN BENZOATO	VIPIDIA*28CPR RIV 12,5MG	043051123	RCP	Le compresse devono essere deglutite intere con acqua.	NO	NO		
		VIPIDIA*28CPR RIV 25MG	043051212	RCP	Le compresse devono essere deglutite intere con acqua.	NO	NO		
A10BH05	LINAGLIPTIN	TRAJENTA* 28CPR RIV 5MG	041401035	ditta		NO	NO		
A10BK01	DAPAGLIFLOZIN PROPANEDIOLO MONOIDRATO	FORXIGA* 28CPR RIV 10MG	042494070	RCP	Le compresse vanno deglutite intere.	NO	NO		
A10BK03	EMPAGLIFLOZIN	JARDIANCE* 28CPR RIV 10MG	043443136	RCP		NO	NO		
A10BB09	GLICLAZIDE	DIAMICRON* 60CPR 30MG RM	023404092	RCP - CPR rilascio modificato	Non masticare o frantumare le compresse. Deglutire la compressa intera con un bicchiere d'acqua.	NO	NO		GLICLAZIDE DOC GENERICI* 40CPR DIVISIBILI 80MG
A10BA02	METFORMINA CLORIDRATO	GLUCOPHAGE UNID*60CPR 500MG RP	040628024	Rilascio prolungato		NO	NO	-	GLUCOPHAGE* POLV. OS 60 BUSTE MONODOSE 500MG
		GLUCOPHAGE UNID* 60CPR 750MG RP	040628048	Rilascio prolungato		NO	NO	-	GLUCOPHAGE* POLV. OS BUSTE MONODOSE - DIVERSI DOSAGGI
A11DA01	TIAMINA CLORIDRATO	BENERVA*20CPR 300MG	4642031	RCP		NO	NO		
A11HA02	PIRIDOSSINA CLORIDRATO	BENADON*10CPR GASTRORES 300MG	1340025	RCP	Le compresse non devono essere masticate e devono essere inghiottite con una sufficiente quantità di acqua.	NO	NO		
		BENADON*10CPR GASTRORES 300MG	39653011	importato dalla Spagna, RCP non disponibile					
A11HA03	TOCOFEROLO ACETATO ALFA	EVION*20CPR RIV 100MG	5640038	REVOCA SU RINUNCIA					
A12AA04	CALCIO CARBONATO	IDRACAL*30CPR EFF 1000MG	33486010	RCP	Sciogliere la compressa effervescente in un bicchiere d'acqua e bere subito dopo la soluzione ottenuta.	NO	NO		
		CALCIO CARB EG* 30CPR EFF 1G	33871017	RCP	Le compresse effervescenti devono essere sciolte in un bicchiere d'acqua (circa 200 ml) e la soluzione ottenuta bevuta immediatamente.	NO	NO		
A12AA20	CALCIO LATTOGLUCONATO/ CALCIO CARBONATO	CALCIUM SANDOZ* 20CPR EFF 500MG	5259015	RCP	Le compresse effervescenti devono essere sciolte in un bicchiere d'acqua (circa 200 ml) e la soluzione ottenuta bevuta immediatamente.	NO	NO		CALCIUM SANDOZ* 30BUST 1000MG (005259041)

ATC	PA	NOME COMMERCIALE	AIC	CRITERIO	INDICAZIONI RIPORTATE IN SCHEDA TECNICA	DIVISIBILE	FRANTUMABILE	APERTURA CAPSULE	FORMULAZIONE ALTERNATIVA
A12AX	CALCIO CARBONATO/ COLECALCIFEROLO	CALCIUM D3 SANDOZ* 30CPR EFF	34642013	RCP	La compressa può essere assunta intera in un'unica volta, oppure suddivisa in due metà da prendere in due momenti distinti nell'arco della giornata. Sciogliere una (oppure mezza) compressa effervescente in un bicchiere d'acqua e bere subito la soluzione ottenuta.	SI	NO		
A12BA01	POTASSIO CLORURO	LENTOKALIUM* 40CPS 600MG	24036042	RCP			NO	NO	
		KCL RETARD* 40CPR 600MG RP	23638012	RCP	Le compresse a rilascio prolungato di KCl-retard vanno prese dopo i pasti e deglutite senza masticarle.	NO	NO		
B01AE07	DABIGATRAN ETEXILATO MESILATO	PRADAXA*30CPS 110MG	38451062	RCP	Deve essere inghiottito intero con un bicchiere d'acqua, per facilitare il rilascio a livello gastrico. I pazienti devono essere istruiti a non aprire le capsule poichè ciò può causare un aumento del rischio di sanguinamento.		NO	NO	
		PRADAXA*60CPS 110MG	38451074	RCP	Deve essere inghiottito intero con un bicchiere d'acqua, per facilitare il rilascio a livello gastrico. I pazienti devono essere istruiti a non aprire le capsule poichè ciò può causare un aumento del rischio di sanguinamento.		NO	NO	
		PRADAXA*60CPS 150MG	38451112	RCP	Pradaxa deve essere inghiottito intero con un bicchiere d'acqua, per facilitare il rilascio a livello gastrico. I pazienti devono essere istruiti a non aprire le capsule poichè ciò può causare un aumento del rischio di sanguinamento.		NO	NO	
B01AA07	ACENOCUMAROLO	SINTROM*20CPR 1MG	11782024	RCP	La compressa deve essere ingoiata per intero con un bicchiere d'acqua.	NO	NO		
B01AA03	WARFARIN SODICO	COUMADIN*30CPR 5MG	16366027	RCP - letteratura (SIFO)		SI	SI		
B01AA07	ACENOCUMAROLO	SINTROM*20CPR 4MG	11782012	RCP - letteratura (SIFO)	RCP: La compressa deve essere ingoiata per intero con un bicchiere d'acqua. SIFO: Le compresse hanno una incisione a croce. Per i dosaggi	SI	SI		

ATC	PA	NOME COMMERCIALE	AIC	CRITERIO	INDICAZIONI RIPORTATE IN SCHEDA TECNICA	DIVISIBILE	FRANTUMABILE	APERTURA CAPSULE	FORMULAZIONE ALTERNATIVA
					minori è comunque raccomandato il dosaggio da 1 mg per una maggiore precisione del dosaggio.				
B01AC06	ACIDO ACETILSALICILICO/ MAGNESIO IDROSSIDO/ ALGELDRATO	ASCRIPITIN* 20CPR DIV300+80+70MG	23075029	RCP	Come antiaggregante piastrinico: 1 compressa o ½ compressa al di in un'unica somministrazione. Come analgesico, antipiretico, antireumatico: 1-2 compresse 2-4 volte al di, a giudizio del medico.	SI	NO		
B01AC06	ACIDO ACETILSALICILICO	CARDIOASPIRIN* 30CPR GAST 100MG	24840074	RCP	È consigliabile ingerire il farmaco con un'abbondante quantità di acqua (½ - 1 bicchiere di acqua), almeno 30 minuti prima dei pasti. Le compresse gastro-resistenti non devono essere schiacciate, masticate o rotte per assicurarne il rilascio nell'ambiente alcalino dell'intestino.	NO	NO		
		ACIDO ACETILS SAN* 30CPR 100MG	42200016	RCP	Le compresse devono essere inghiottite intere con una sufficiente quantità di liquido (1/2 bicchiere d'acqua). A causa del rivestimento gastroresistente, le compresse non devono essere frantumate, rotte o masticate, perchè il rivestimento previene gli effetti irritanti sull'intestino.	NO	NO		
B01AC04	CLOPIDOGREL CLORIDRATO	CLOPIDOGREL MY* 28CPR RIV 75MG	39397031	RCP		NO	NO		
		CLOPIDOGREL KRKA* 28CPR 75MG	39482031	RCP		NO	NO		
	CLOPIDOGREL IDROGENOSOLFATO	PLAVIX*28CPR RIV 75MG	34128013	RCP		NO	NO		
		PLAVIX* 30CPR RIV 300MG	34128052	RCP		NO	NO		
		CLOPIDOGREL TEVA* 28CPR RIV75MG	41878113	RCP		NO	NO		
		ZYLLT*28CPR RIV 75MG	42361030	RCP		NO	NO		
B01AC05	TICLOPIDINA CLORIDRATO	TIKLID*30CPR RIV 250MG	24453021	RCP		NO	NO		

ATC	PA	NOME COMMERCIALE	AIC	CRITERIO	INDICAZIONI RIPIOTATE IN SCHEDA TECNICA	DIVISIBILE	FRANTUMABILE	APERTURA CAPSULE	FORMULAZIONE ALTERNATIVA
B01AC24	TICAGRELOR	BRILIQUE* 56CPR RIV 90MG	40546044	RCP	Per uso orale. Brilique può essere somministrato durante i pasti o lontano dai pasti. Per i pazienti che non sono in grado di deglutire la(e) compressa(e) intera(e), le compresse possono essere frantumate in una polvere fine, mescolate in mezzo bicchiere d'acqua e bevute immediatamente. Il bicchiere deve essere sciacquato con un ulteriore mezzo bicchiere d'acqua ed il contenuto bevuto. La miscela può inoltre essere somministrata attraverso un sondino naso-gastrico (CH8 o più grande). Dopo la somministrazione della miscela è importante irrigare il sondino naso-gastrico con acqua.	NO	NO		
		BRILIQUE* 56CPR RIV 60MG	40546083	RCP	Per uso orale. Brilique può essere somministrato durante i pasti o lontano dai pasti. Per i pazienti che non sono in grado di deglutire la(e) compressa(e) intera(e), le compresse possono essere frantumate in una polvere fine, mescolate in mezzo bicchiere d'acqua e bevute immediatamente. Il bicchiere deve essere sciacquato con un ulteriore mezzo bicchiere d'acqua ed il contenuto bevuto. La miscela può inoltre essere somministrata attraverso un sondino naso-gastrico (CH8 o più grande). Dopo la somministrazione della miscela è importante irrigare il sondino naso-gastrico con acqua.	NO	SI		

ATC	PA	NOME COMMERCIALE	AIC	CRITERIO	INDICAZIONI RIPORTATE IN SCHEDA TECNICA	DIVISIBILE	FRANTUMABILE	APERTURA CAPSULE	FORMULAZIONE ALTERNATIVA
B01AF01	RIVAROXABAN	XARELTO*5CPR RIV 10MG	38744052	RCP	Xarelto è per uso orale. Le compresse possono essere assunte con o senza cibo. Per i pazienti incapaci di deglutire le compresse intere, la compressa di Xarelto può essere frantumata e mescolata con un po' d'acqua o purea di mele immediatamente prima dell'uso e somministrata per via orale. Una volta frantumata, la compressa di Xarelto può anche essere somministrata tramite sonda gastrica, previa conferma del corretto posizionamento della sonda. La compressa frantumata deve essere somministrata con una piccola quantità d'acqua tramite sonda gastrica, che successivamente deve essere risciacquata con acqua	NO	SI		
		XARELTO* 30CPR RIV 10MG	38744076	RCP	Xarelto è per uso orale. Le compresse possono essere assunte con o senza cibo. Per i pazienti incapaci di deglutire le compresse intere, la compressa di Xarelto può essere frantumata e mescolata con un po' d'acqua o purea di mele immediatamente prima dell'uso e somministrata per via orale. Una volta frantumata, la compressa di Xarelto può anche essere somministrata tramite sonda gastrica, previa conferma del corretto posizionamento della sonda. La compressa frantumata deve essere somministrata con una piccola quantità d'acqua tramite sonda gastrica, che successivamente deve essere risciacquata con acqua	NO	SI		

ATC	PA	NOME COMMERCIALE	AIC	CRITERIO	INDICAZIONI RIPORTATE IN SCHEDA TECNICA	DIVISIBILE	FRANTUMABILE	APERTURA CAPSULE	FORMULAZIONE ALTERNATIVA
		XARELTO* 42CPR RIV 15MG	38744138	RCP	<p>Le compresse devono essere assunte con del cibo.</p> <p>Per i pazienti incapaci di deglutire le compresse intere, la compressa di Xarelto può essere frantumata e mescolata con un po' d'acqua o purea di mele immediatamente prima dell'uso e somministrata per via orale.</p> <p>Dopo la somministrazione delle compresse rivestite con film frantumate da 15 mg o 20 mg di Xarelto, la dose deve essere seguita immediatamente dall'assunzione di cibo.</p> <p>Una volta frantumata, la compressa di Xarelto può anche essere somministrata tramite sonda gastrica, previa conferma del corretto posizionamento della sonda. La compressa frantumata deve essere somministrata con una piccola quantità d'acqua tramite sonda gastrica, che successivamente deve essere risciacquata con acqua.</p> <p>Dopo la somministrazione delle compresse rivestite con film frantumate da 15 mg o 20 mg di Xarelto, la dose deve essere seguita immediatamente dalla nutrizione enterale</p>	NO	SI		

ATC	PA	NOME COMMERCIALE	AIC	CRITERIO	INDICAZIONI RIPORTATE IN SCHEDA TECNICA	DIVISIBILE	FRANTUMABILE	APERTURA CAPSULE	FORMULAZIONE ALTERNATIVA
	RIVAROXABAN	XARELTO* 28CPR RIV 20MG	38744189	RCP	<p>Xarelto è per uso orale. Le compresse devono essere assunte con del cibo.</p> <p>Per i pazienti incapaci di deglutire le compresse intere, la compressa di Xarelto può essere frantumata e mescolata con un po' d'acqua o purea di mele immediatamente prima dell'uso e somministrata per via orale. Dopo la somministrazione delle compresse rivestite con film frantumate da 15 mg o 20 mg di Xarelto, la dose deve essere seguita immediatamente dall'assunzione di cibo.</p> <p>Una volta frantumata, la compressa di Xarelto può anche essere somministrata tramite sonda gastrica, previa conferma del corretto posizionamento della sonda. La compressa frantumata deve essere somministrata con una piccola quantità d'acqua tramite sonda gastrica, che successivamente deve essere risciacquata con acqua. Dopo la somministrazione delle compresse rivestite con film frantumate da 15 mg o 20 mg di Xarelto, la dose deve essere seguita immediatamente dalla nutrizione enterale.</p>	NO	SI		
B01AF02	APIXABAN	ELIQUIS* 20CPR RIV 2,5MG	41225020	RCP	<p>Uso orale</p> <p>Eliquis deve essere deglutito con acqua, con o senza cibo.</p> <p>Per i pazienti che non sono in grado di deglutire le compresse intere, le compresse di Eliquis possono essere frantumate e sospese in acqua, o destrosio al 5% in acqua (D5W), o succo di mela o miscelate con purea di mela e somministrate immediatamente per via orale. In alternativa, le compresse di Eliquis possono essere frantumate e sospese in 60 mL di acqua o D5W e</p>	NO	SI		

ATC	PA	NOME COMMERCIALE	AIC	CRITERIO	INDICAZIONI RIPORTATE IN SCHEDA TECNICA	DIVISIBILE	FRANTUMABILE	APERTURA CAPSULE	FORMULAZIONE ALTERNATIVA
					somministrate immediatamente attraverso un sondino nasogastrico. Le compresse di Eliquis frantumate sono stabili in acqua, D5W, succo di mela e purea di mela fino a 4 ore.				
B01AF02	APIXABAN	ELIQUIS* 60CPR RIV 2,5MG	41225032	RCP	Uso orale Eliquis deve essere deglutito con acqua, con o senza cibo. Per i pazienti che non sono in grado di deglutire le compresse intere, le compresse di Eliquis possono essere frantumate e sospese in acqua, o destrosio al 5% in acqua (D5W), o succo di mela o miscelate con purea di mela e somministrate immediatamente per via orale. In alternativa, le compresse di Eliquis possono essere frantumate e sospese in 60 mL di acqua o D5W e somministrate immediatamente attraverso un sondino nasogastrico. Le compresse di Eliquis frantumate sono stabili in acqua, D5W, succo di mela e purea di mela fino a 4 ore.	NO	SI		

ATC	PA	NOME COMMERCIALE	AIC	CRITERIO	INDICAZIONI RIPORTATE IN SCHEDA TECNICA	DIVISIBILE	FRANTUMABILE	APERTURA CAPSULE	FORMULAZIONE ALTERNATIVA
		ELIQUIS*60CPR RIV 5MG	41225095	RCP	Uso orale Eliquis deve essere deglutito con acqua, con o senza cibo. Per i pazienti che non sono in grado di deglutire le compresse intere, le compresse di Eliquis possono essere frantumate e sospese in acqua, o destrosio al 5% in acqua (D5W), o succo di mela o miscelate con purea di mela e somministrate immediatamente per via orale. In alternativa, le compresse di Eliquis possono essere frantumate e sospese in 60 mL di acqua o D5W e somministrate immediatamente attraverso un sondino nasogastrico. Le compresse di Eliquis frantumate sono stabili in acqua, D5W, succo di mela e purea di mela fino a 4 ore.	NO	SI		
		ELIQUIS*28CPR RIV 5MG	41225145	RCP	Uso orale Eliquis deve essere deglutito con acqua, con o senza cibo. Per i pazienti che non sono in grado di deglutire le compresse intere, le compresse di Eliquis possono essere frantumate e sospese in acqua, o destrosio al 5% in acqua (D5W), o succo di mela o miscelate con purea di mela e somministrate immediatamente per via orale. In alternativa, le compresse di Eliquis possono essere frantumate e sospese in 60 mL di acqua o D5W e somministrate immediatamente attraverso un sondino nasogastrico. Le compresse di Eliquis frantumate sono stabili in acqua, D5W, succo di mela e purea di mela fino a 4 ore.	NO	SI		
B01AF03	EDOXABAN TOSILATO	LIXIANA* 28CPR RIV 30MG	44315051	RCP		NO	NO		
		LIXIANA* 28CPR RIV 60MG	044315188	RCP		NO	NO		
B02AA02	ACIDO TRANEXAMICO	TRANEX*30CPS 250MG	22019018	RCP		NO	NO		

ATC	PA	NOME COMMERCIALE	AIC	CRITERIO	INDICAZIONI RIPORTATE IN SCHEDA TECNICA	DIVISIBILE	FRANTUMABILE	APERTURA CAPSULE	FORMULAZIONE ALTERNATIVA
		TRANEX*30CPS 500MG	22019020	RCP		NO	NO		
B03AA07	FERROSO SOLFATO	TARDYFER* 30CPR 80MG RP	41219027	RCP	Le compresse non devono essere succhiate, masticate o tenute in bocca, ma devono essere deglutite intere con acqua. Le compresse devono essere assunte prima dei pasti o durante i pasti, a seconda della tollerabilità gastrointestinale.	NO	NO		
B03BB01	ACIDO FOLICO	FOLIFILL*28CPR 5MG	40627010	RCP		NO	NO		
		FOLICOM*20CPR 5MG	42972012	RCP		NO	NO		
		FOLICOM*60CPR 5MG	42972024	RCP		NO	NO		
C01AA05	DIGOSSINA	LANOXIN* 30CPR 0,250MG	15724026	RCP		SI	SI		LANOXIN*SCIR 60ML0,05MG/ML+DOS (015724077)
		LANOXIN* 30CPR 0,125MG	15724038	RCP		SI	SI		LANOXIN*SCIR 60ML0,05MG/ML+DOS (015724077)
		LANOXIN* 30CPR 0,0625MG	015724065	RCP		SI	SI		LANOXIN*SCIR 60ML0,05MG/ML+DOS (015724077)
C01BC03	PROPAFENONE CLORIDRATO	RYTMONORM* 28CPS 325MG RP PVC/A	24862094	RCP	Le capsule devono essere deglutite intere con un sorso di liquido. Non schiacciare né dividere ulteriormente il contenuto delle capsule.	NO	NO		RYTMONORM*30CPR RIV 150MG (024862017) RYTMONORM*30CPR RIV 300MG (024862029)
		RYTMONORM* 28CPS 425MG RP PVC/A	24862106	RCP	Le capsule devono essere deglutite intere con un sorso di liquido. Non schiacciare né dividere ulteriormente il contenuto delle capsule.	NO	NO		RYTMONORM*30CPR RIV 150MG (024862017) RYTMONORM*30CPR RIV 300MG (024862029)
C01BC04	FLECAINIDE ACETATO	FLEIDERINA* 30CPS 50MG RP	42864025	RCP		NO	NO		
		FLEIDERINA* 30CPS 100MG RP	042864049	RCP		NO	NO		
		FLEIDERINA* 30CPS 150MG RP	042864064	RCP		NO	NO		
		FLEIDERINA* 30CPS 200MG RP	042864088	RCP		NO	NO		
		ALMARYTM* 20CPR 100MG	25728015	RCP		NO	NO		
		FLECAINIDE AURO* 20CPR 100MG	42225019	RCP - letteratura					

ATC	PA	NOME COMMERCIALE	AIC	CRITERIO	INDICAZIONI RIPORTATE IN SCHEDA TECNICA	DIVISIBILE	FRANTUMABILE	APERTURA CAPSULE	FORMULAZIONE ALTERNATIVA
				(SIFO)					
C01BD01	AMIODARONE CLORIDRATO	CORDARONE* 20CPR 200MG	25035015	RCP		NO	NO		
C01BC03	PROPAPENONE CLORIDRATO	RYTMONORM* 30CPR RIV 150MG	24862017	RCP	Per via del loro sapore amaro e per via dell'effetto anestetizzante locale del propafenone, le compresse devono essere deglutite intere (senza essere masticate) con un sorso di liquido.	NO	NO		formulazione in capsule (vedi sopra)
		RYTMONORM* 30CPR RIV 300MG	024862029	RCP	Per via del loro sapore amaro e per via dell'effetto anestetizzante locale del propafenone, le compresse devono essere deglutite intere (senza essere masticate) con un sorso di liquido.	NO	NO		formulazione in capsule (vedi sopra)
		PROPAPENONE EG* 30CPR RIV 150MG	33804016	RCP	Per via del loro sapore amaro e per via dell'effetto anestetizzante locale del principio attivo, le compresse devono essere inghiottite intere con un sorso di liquido, a stomaco pieno.	NO	NO		
		PROPAPENONE DOC* 30CPR RIV300MG	034079020	RCP	Per via del loro sapore amaro e per via dell'effetto anestetizzante locale del principio attivo, le compresse devono essere inghiottite intere con un sorso di liquido, a stomaco pieno.	NO	NO		
C01DA14	ISOSORBIDE MONONITRATO	MONOCINQUE* 30CPS 50MG RP	25623024	RCP	1 capsula una sola volta al giorno, il mattino, da ingerire con un po' di liquido senza masticare. Il dosaggio può essere adattato dal medico alla esigenza del singolo paziente. Nei pazienti con labilità circolatoria possono manifestarsi sintomi di collasso alla prima assunzione. Questi sintomi, così come la cefalea da nitrati, possono essere in larga misura evitati, iniziando il trattamento con mezza compressa da 20 mg al mattino e alla sera.		NO	NO	formulazione in compresse (vedi sotto)
		MONOCINQUE* 30CPS 80MG RP	25623048	RCP	Salvo diversa prescrizione del medico, la posologia è di 1 capsula di MONOCINQUE 80 mg capsule rigide a rilascio prolungato una sola volta al giorno, il mattino, da ingerire con un po' di liquido, senza masticare.		NO	NO	formulazione in compresse (vedi sotto)

ATC	PA	NOME COMMERCIALE	AIC	CRITERIO	INDICAZIONI RIPORTATE IN SCHEDA TECNICA	DIVISIBILE	FRANTUMABILE	APERTURA CAPSULE	FORMULAZIONE ALTERNATIVA
C01DA08	ISOSORBIDE DINITRATO	CARVASIN*50CPR 40MG	18269035	RCP		NO	NO		CARVASIN*50CPR 5MG SUBLINGUALI (018269050)
C01DA14	ISOSORBIDE MONONITRATO	ISOSORBIDE M EG*50CPR 20MG	29558020	RCP	<p>Salvo diversa prescrizione medica, viene consigliata per terapie prolungate la seguente posologia: 1 compressa 3 volte al giorno. Grazie alla buona tollerabilità del farmaco la dose può essere aumentata senza alcun rischio a 2 compresse tre volte al giorno.</p> <p>Il dosaggio può essere adattato dal medico curante al caso singolo. In caso di particolare sensibilità dei pazienti, è possibile evitare la comparsa di cefalea o ipotensione arteriosa iniziando il trattamento con mezza compressa da 20 mg al mattino e alla sera.</p> <p><u>Per dividere la compressa, occorre porla su una superficie rigida con l'incisura mediana rivolta verso l'alto. Con una leggera pressione del pollice la compressa si spezza in due parti uguali.</u></p> <p><u>Le compresse vanno assunte dopo i pasti, senza masticare, con un po' di liquido.</u></p>	SI	NO		

ATC	PA	NOME COMMERCIALE	AIC	CRITERIO	INDICAZIONI RIPORTATE IN SCHEDA TECNICA	DIVISIBILE	FRANTUMABILE	APERTURA CAPSULE	FORMULAZIONE ALTERNATIVA
		MONOCINQUE* 30CPR DIV 40MG	25623012	RCP	Salvo diversa prescrizione del medico, viene consigliata la seguente posologia: Monocinque 20 mg compresse: 1 compressa 2-3 volte al giorno. Monocinque 40 mg compresse: 1 compressa 2-3 volte al giorno. Le compresse vanno assunte dopo i pasti, senza masticare, con un po' di liquido. Monocinque 50 mg capsule rigide a rilascio prolungato: 1 capsula una sola volta al giorno, il mattino, da ingerire con un po' di liquido senza masticare. Il dosaggio può essere adattato dal medico alla esigenza del singolo paziente. Nei pazienti con labilità circolatoria possono manifestarsi sintomi di collasso alla prima assunzione. Questi sintomi, così come la cefalea da nitrati, possono essere in larga misura evitati, iniziando il trattamento con mezza compressa da 20 mg al mattino e alla sera.	SI	NO		
		MONOCINQUE* 50CPR DIV 20MG	025623051	RCP	come sopra	SI	NO		
C01DA02	NITROGLICERINA	TRINITRINA* 35CPR RIV 0,3MG	6035075	RCP - SIFO	Le compresse vanno frantumate con i denti e lasciate sciogliere sotto la lingua. La deglutizione delle compresse non è dannosa, ma annulla l'effetto terapeutico.	SI	SI		
C01DA14	ISOSORBIDE MONONITRATO	DURONITRIN* 30CPR 60MG RP	26760013	RCP	Una compressa al giorno da assumersi al mattino, salvo diversa prescrizione medica. Per minimizzare la possibilità di comparsa di cefalea, la dose può essere titolata iniziando il trattamento con mezza compressa al giorno per i primi 2-4 giorni. Le compresse possono essere assunte con o senza cibo. Le compresse di Duronitrin sono divisibili. Le compresse intere, o se necessario, le metà, non devono	SI	NO		

ATC	PA	NOME COMMERCIALE	AIC	CRITERIO	INDICAZIONI RIPORTATE IN SCHEDA TECNICA	DIVISIBILE	FRANTUMABILE	APERTURA CAPSULE	FORMULAZIONE ALTERNATIVA
					essere masticate, frantumate e devono essere inghiottite intere con mezzo bicchiere d'acqua.				
		ISOSORBIDE M SAN* 30CPR 60MG RP	33684034	RCP	Le compresse non devono essere masticate e devono essere assunte con mezzo bicchiere di acqua.	NO	NO		
C01EB17	IVABRADINA CLORIDRATO	PROCORALAN* 56CPR RIV 7,5MG ALL	37061102	RCP		SI	NO		
C01EB18	RANOLAZINA	RANEXA* 60CPR 375MG RP	38917011	RCP	Le compresse di Ranexa devono essere ingerite intere, senza frantumarle, spezzarle o masticarle. Possono essere assunte con o senza cibo.	NO	NO		
		RANEXA* 60CPR 500MG RP	038917035	RCP	Le compresse di Ranexa devono essere ingerite intere, senza frantumarle, spezzarle o masticarle. Possono essere assunte con o senza cibo.	NO	NO		
		RANEXA* 60CPR 750MG RP	038917050	RCP	Le compresse di Ranexa devono essere ingerite intere, senza frantumarle, spezzarle o masticarle. Possono essere assunte con o senza cibo.	NO	NO		
C02AC01	CLONIDINA CLORIDRATO	CATAPRESAN* 30CPR 150MCG	21502012	RCP	Si consiglia di iniziare il trattamento con <u>½-1 compressa</u> al dì, preferibilmente la sera; tale posologia si è dimostrata efficace nella maggior parte dei pazienti trattati.	SI	SI		
		CATAPRESAN* 30CPR 300MCG	21502024	RCP		SI	SI		
C02AB01	METILDOPA	ALDOMET* 30CPR RIV 500MG	19954015	RCP		NO	NO		
		ALDOMET* 30CPR RIV 250MG	19954039	RCP		NO	NO		
C02AC05	MOXONIDINA	FISIOTENS* 28CPR RIV 0,4MG	34063053	RCP		NO	NO		

ATC	PA	NOME COMMERCIALE	AIC	CRITERIO	INDICAZIONI RIPORTATE IN SCHEDA TECNICA	DIVISIBILE	FRANTUMABILE	APERTURA CAPSULE	FORMULAZIONE ALTERNATIVA
C02CA	TERAZOSINA CLORIDRATO	ITRIN* 30CPR 2MG	26929024	RCP	La dose di ITRIN deve essere regolata in base al comportamento dei valori pressori. È opportuno iniziare il trattamento con <u>1/2 compressa</u> da 2 mg al momento di coricarsi. Questa posologia costituisce il dosaggio starter. Dosi successive: il dosaggio singolo giornaliero può essere aumentato a 2 mg dopo 1 o 2 settimane di trattamento e successivamente può essere portato a 5 o 10 mg una volta al giorno, sino al raggiungimento dei valori pressori desiderati.	SI	NO		
		ITRIN*14CPR 5MG	26929036	RCP	La dose di ITRIN deve essere regolata in base al comportamento dei valori pressori. È opportuno iniziare il trattamento con 1/2 compressa da 2 mg al momento di coricarsi. Questa posologia costituisce il dosaggio starter. Dosi successive: il dosaggio singolo giornaliero può essere aumentato a 2 mg dopo 1 o 2 settimane di trattamento e successivamente può essere portato a 5 o 10 mg una volta al giorno, sino al raggiungimento dei valori pressori desiderati.	SI	NO		
C02CA04	DOXAZOSINA MESILATO	DOXAZOSIN ZENT* 20CPR 4MG	37618117	RCP		NO	NO		
		CARDURA* 30CPR DIV 2MG	26821013	RCP	Va usato in monosomministrazione giornaliera: la dose iniziale è di 1 mg (per questa posologia si utilizzino le compresse da 2 mg divisibili) al fine di ridurre al minimo i rischi potenziali di ipotensione e/o sincope. La dose può essere portata a 2 mg dopo 1 o 2 settimane di trattamento successivamente a 4 e 8 mg sempre dopo lo stesso intervallo di tempo, fino all'ottenimento dell'effetto ipotensivo	SI	NO		

ATC	PA	NOME COMMERCIALE	AIC	CRITERIO	INDICAZIONI RIPORTATE IN SCHEDA TECNICA	DIVISIBILE	FRANTUMABILE	APERTURA CAPSULE	FORMULAZIONE ALTERNATIVA
					desiderato.				
		CARDURA* 20CPR DIV 4MG	26821025	RCP	Va usato in monosomministrazione giornaliera: la dose iniziale è di 1 mg (per questa posologia si utilizzino le compresse da 2 mg divisibili) al fine di ridurre al minimo i rischi potenziali di ipotensione e/o sincope. La dose può essere portata a 2 mg dopo 1 o 2 settimane di trattamento successivamente a 4 e 8 mg sempre dopo lo stesso intervallo di tempo, fino all'ottenimento dell'effetto ipotensivo desiderato.	SI	NO		
		DOXAZOSINA MY* 20CPR 4MG	37829025	RCP		NO	NO		
C02KX01	BOSENTAN MONOIDRATO	BOSENTAN MED* 56CPR RIV 62,5MG	43666015	RCP	Le compresse vanno somministrate per via orale alla mattina e alla sera con o senza cibo. Le compresse rivestite con film devono essere deglutite con acqua.	NO	NO		
C02KX04	MACITENTAN	OPSUMIT* 30CPR RIV 10MG	43174022	RCP	Le compresse rivestite con film non possono essere divise e devono essere deglutite intere con acqua. Possono essere prese a digiuno o a stomaco pieno.	NO	NO		
C03AA03	IDROCLOROTIAZIDE	ESIDREX*20CPR 25MG	15094016	RCP - SIFO	Per uso orale. Il dosaggio di Esidrex può essere somministrato quotidianamente come dose singola o in due dosi refratte . Può essere assunto con o senza cibo.	SI	SI		

ATC	PA	NOME COMMERCIALE	AIC	CRITERIO	INDICAZIONI RIPORTATE IN SCHEDA TECNICA	DIVISIBILE	FRANTUMABILE	APERTURA CAPSULE	FORMULAZIONE ALTERNATIVA
C03BA08	METOLAZONE	ZAROXOLYN*50CPR 5MG	24488064	RCP - SIFO	Ipertensione: la dose raccomandata iniziale è 2,5 mg (pari ad una mezza compressa) o 5 mg al giorno, al mattino. Edemi da scompenso cardiaco: 5-10 mg una volta al giorno, al mattino. Edemi da insufficienza renale: 5-20 mg una volta al giorno, al mattino. Dopo avere ottenuto l'effetto terapeutico desiderato, è di norma opportuno ridurre la dose di Zaroxolyn ai più bassi livelli del trattamento di mantenimento (2,5 o 5 mg a giorni alterni).	SI	SI		
		ZAROXOLYN*50CPR 10MG	24488090	RCP	come sopra	SI	SI		
C03BA04	CLORTALIDONE	IGROTON*30CPR 25MG	16861015	RCP - SIFO	L'intervallo della dose clinicamente utile è 12,5-50 mg/giorno. Le dosi iniziali raccomandate sono 12,5 o 25 mg/giorno, quest'ultima è sufficiente a produrre nella maggior parte dei pazienti l'effetto ipotensivo massimo. Presente tacca di prerottura.	SI	SI		
C03BA11	INDAPAMIDE	NATRILIX LP*30CPR RIV 1,5MG RP	24032031	RCP	Da deglutire intera con acqua, senza masticare.	NO	NO		
C03CA01	FUROSEMIDE	LASIX*30CPR 25MG	23993013	RCP	/	NO	NO		
		LASIX*20CPR 500MG	23993037	RCP	Nell'insufficienza renale cronica, in cui la dose test di 75 - 150 mg di furosemide sia risultata insufficiente, la terapia può essere iniziata con le compresse di Lasix 500 mg, somministrando come prima dose 1/2 compressa (= 250 mg) . Se entro 4 - 6 ore dalla somministrazione non si verifica soddisfacente aumento della diuresi, la dose iniziale può essere aumentata di 1/2 compressa ogni 4 - 6 ore. Questo procedimento verrà ripetuto fino al raggiungimento della dose efficace, da stabilirsi sempre individualmente, che può oscillare fra 250 e 2000 mg (1/2 - 4 compresse).	SI	NO		

ATC	PA	NOME COMMERCIALE	AIC	CRITERIO	INDICAZIONI RIPORTATE IN SCHEDA TECNICA	DIVISIBILE	FRANTUMABILE	APERTURA CAPSULE	FORMULAZIONE ALTERNATIVA
		FUROSEMIDE TEVA*20CPR 500MG	40642011	RCP	La dose iniziale è di 250 mg di furosemide (mezza compressa). La dose deve essere regolata con attenzione nei pazienti con insufficienza renale cronica al fine di risolvere gradualmente l'edema: se non si ottiene una diuresi soddisfacente, la dose può essere aumentata con incrementi di 250 mg, ad intervalli di 4-6 ore, fino ad una dose massima di 2 compresse (1000 mg). Somministrazione orale: la compressa va ingerita intera, senza masticarla, senza cibo e con una quantità adeguata di liquidi (ad es., un bicchiere d'acqua).	SI	NO		
C03CA04	TORASEMIDE	DIURESIX* 14CPR DIV 10MG	28262018	RCP	Da 1/2 a 2 compresse al giorno a seconda dell'entità del quadro patologico. Le compresse devono essere assunte con un po' di liquido durante i pasti.	SI	SI		
C03DA01	SPIRONOLATTONE	ALDACTONE* 16CPS 25MG	19822028	RCP	Aldactone deve essere deglutito senza masticare e con una sufficiente quantità di fluidi (circa 1/2 bicchiere).		NO	NO	ALDACTONE* 10CPR RIV 100MG (019822030)
C03DA03	CANRENONE	LUVION*20CPS 100MG	24273056	RCP	Per via orale, nella maggior parte dei casi sono sufficienti 50-200 mg al dì, ripartiti in una o più somministrazioni giornaliere.		NO	NO	LUVION*40CPR 50MG (024273094)
C03DA02	POTASSIO CANRENOATO	KANRENOL* 20CPR 100MG	23745072	RCP	Comprese: secondo parere medico, 50 - 200 mg al giorno, in relazione al tipo ed alla gravità dell'affezione.	NO	NO		
		KANRENOL*20CPR 25MG	23745096	RCP	Comprese: secondo parere medico, 50 - 200 mg al giorno, in relazione al tipo ed alla gravità dell'affezione.	NO	NO		
C03DA03	CANRENONE	LUVION*40CPR 50MG	24273094	RCP	Per via orale, nella maggior parte dei casi sono sufficienti 50-200 mg al dì, ripartiti in una o più somministrazioni giornaliere. Nei casi più gravi o resistenti questa posologia può essere portata a 300 mg o più secondo prescrizione medica.	NO	NO		
C03DA01	SPIRONOLATTONE	ALDACTONE* 10CPR RIV 100MG	19822030	RCP	Aldactone deve essere deglutito senza masticare e con una sufficiente quantità di fluidi (circa 1/2 bicchiere).	NO	NO		

ATC	PA	NOME COMMERCIALE	AIC	CRITERIO	INDICAZIONI RIPORTATE IN SCHEDA TECNICA	DIVISIBILE	FRANTUMABILE	APERTURA CAPSULE	FORMULAZIONE ALTERNATIVA
C03DA02	POTASSIO CANRENOATO	POTASSIO CANR SAND* 20CPR 100MG	35556012	RCP		NO	NO		
C03EB01	FUROSEMIDE/SPIRONOLATTO NE	LASITONE* 20CPS 25MG+37MG	23770011	RCP	Le capsule devono essere inghiottite intere. Il farmaco va assunto con la prima colazione e/o pranzo con una buona quantità di fluidi (circa 1 bicchiere).		NO	NO	
C03EA01	AMILORIDE CLORIDRATO/IDROCLOROTIAZ IDE	MODURETIC* 20CPR 5MG+50MG	23070016	RCP	Alcuni pazienti possono avere bisogno solo di mezza compressa di MODURETIC al giorno.	SI	NO		
C03EA14	POTASSIO CANRENOATO/BUTIZIDE	KADIUR* 20CPR RIV 50MG+5MG	25166024	RCP		NO	NO		
C05CA53	DIOSMINA/ESPERIDINA	DAFLON* 30CPR RIV 500MG	23356025	RCP		NO	NO		
C07AA05	PROPRANOLOLO CLORIDRATO	INDERAL*30CPR 40MG	020854028	letteratura (SIFO)	Le compresse devono essere assunte con un po' d'acqua, preferibilmente sempre alla stessa ora	SI	NO		NO alternative per OS- PROPRANOLOL HCL ROSEMONT*soluzione orale 40mg/5ml 150ml solo uso Ospedaliero
C07AA07	SOTALOLO CLORIDRATO	RYTMOBETA* 50CPR 80MG	029528027	letteratura (SIFO)	Uso orale. Le compresse devono essere assunte con un po' di liquido prima dei pasti. Le compresse devono essere ingerite intere. Il sotalolo cloridrato non deve essere assunto con i pasti poiché l'assorbimento del principio attivo può essere influenzato dalla contemporanea assunzione di cibo (in particolare latte e latticini).	NO	NO		SOTALOLO TEVA* 40CPR 80MG
		SOTALOLO TEVA* 40CPR 80MG	035859040	RCP	La compressa può essere divisa in due dosi uguali.	SI	NO		
C07AA12	NADOLOLO	NADOLOLO SANOFI* 30CPR 80MG	041029012	RCP	La somministrazione di nadololo è indipendente dai pasti.	SI	NO		
C07AB02	METOPROLOLO TARTRATO	LOPRESOR* 28CPR 200MG RP	023610025	Rilascio prolungato	Compresse a rilascio prolungato. Le compresse non devono essere masticate e devono essere assunte con un bicchiere d'acqua. Deve essere assunto a stomaco vuoto.	NO	NO		SELOKEN* 5 fiale EV 5 mg 5 ml solo uso Ospedaliero

ATC	PA	NOME COMMERCIALE	AIC	CRITERIO	INDICAZIONI RIPORTATE IN SCHEDA TECNICA	DIVISIBILE	FRANTUMABILE	APERTURA CAPSULE	FORMULAZIONE ALTERNATIVA
		LOPRESOR* 30CPR RIV 100MG	023610013	RCP	Compresse a rilascio prolungato. Le compresse non devono essere masticate e devono essere assunte con un bicchiere d'acqua. Può essere assunto a stomaco pieno o vuoto, preferibilmente al mattino.	NO	NO		SELOKEN* 5 fiale EV 5 mg 5 ml solo uso Ospedaliero
		METOPROLOLO HEX* 28CPR 200MG RP	032019034	Rilascio prolungato	Compresse a rilascio prolungato. e compresse non devono essere masticate e devono essere assunte con un bicchiere d'acqua. Può essere assunto a stomaco pieno o vuoto, preferibilmente al mattino. Prenda le compresse intere con una sufficiente quantità di liquido e senza masticarle	NO	NO		SELOKEN*5 fiale EV 5 mg 5 ml solo uso Ospedaliero
		METOPROLOLO HEX* 30CPR 100MG	032019010	RCP	Compresse a rilascio prolungato. e compresse non devono essere masticate e devono essere assunte con un bicchiere d'acqua. Deve essere assunto a stomaco vuoto. Prenda le compresse intere con una sufficiente quantità di liquido e senza masticarle	NO	NO		SELOKEN* 5 fiale EV 5 mg 5 ml solo uso Ospedaliero
C07AB03	ATENOLOLO	ATENOLOLO EG* 50CPR 100MG	029776059	RCP	Le compresse devono essere inghiottite intere con un po' di liquido prima dei pasti.	NO	NO		TENORMIN* INF 10 F 5 mg/10 ml – solo uso Ospedaliero
		ATENOLOLO HEX* 42CPR RIV 100MG	029486038	RCP	Compresa rivestita con film.	NO	NO		TENORMIN* INF 10 F 5 mg/10 ml – solo uso Ospedaliero
		ATENOLOLO HEX* 50CPR RIV 50MG	029486014	RCP	Compresa rivestita con film.	NO	NO		TENORMIN* INF 10 F 5 mg/10 ml – solo uso Ospedaliero
C07AB07	BISOPROLOLO FUMARATO	BISOPROLOLO SAN* 28CPR RIV 1,25	038811042	RCP	Le compresse di bisoprololo devono essere prese al mattino e possono essere assunte con del cibo. Deglutisca la/e compressa/e con un po' d'acqua, senza masticarla/e né frantumarla/e.	NO	NO		BISOPROLOLO TEVA* 28CPR 2,5MG
		BISOPROLOLO TEVA* 28CPR 1,25MG	040147023	RCP	Le compresse di bisoprololo fumarato devono essere prese al mattino con o senza cibo. Le compresse devono essere inghiottite intere con un po' di liquido e non devono essere masticate.	SI	NO		

ATC	PA	NOME COMMERCIALE	AIC	CRITERIO	INDICAZIONI RIPORTATE IN SCHEDA TECNICA	DIVISIBILE	FRANTUMABILE	APERTURA CAPSULE	FORMULAZIONE ALTERNATIVA
		BISOPROLOLO TEVA* 28CPR 2,5MG	040147100	RCP	Le compresse di bisoprololo fumarato devono essere prese al mattino con o senza cibo. Le compresse devono essere inghiottite intere con un po' di liquido e non devono essere masticate.	SI	NO		
		CONGESCOR* 28CPR RIV 1,25MG	034953024	RCP	Le compresse di bisoprololo devono essere assunte al mattino e possono essere assunte con il cibo. Devono essere deglutite con del liquido e non masticate.	NO	NO		BISOPROLOLO TEVA* 28CPR 2,5MG
C07AB12	NEBIVOLOLO CLORIDRATO	LOBIVON*28CPR 5MG	032210015	RCP	La compressa può essere divisa in quattro parti uguali. Le compresse possono essere assunte durante i pasti.	SI	NO		
		NEBIVOLOLO SANDOZ* 28CPR 5MG	038132054	RCP	La compressa può essere divisa in dosi uguali. La compressa deve essere inghiottita insieme a un'adeguata quantità di liquido (per esempio un bicchiere d'acqua) in corrispondenza o meno dei pasti.	SI	NO		
C07AB13	NEBIVOLOLO CLORIDRATO	NEBIVOLOLO DOC* 28CPR 5MG	038566042	RCP	La compressa può essere divisa in due o quattro dosi uguali. La compressa deve essere deglutita con una sufficiente quantità di liquido (per es. un bicchiere d'acqua). Le compresse possono essere assunte con o senza cibo.	SI	NO		
C07AB14	NEBIVOLOLO CLORIDRATO	NEBIVOLOLO AURO* 28CPR 5MG	038616049	RCP	La compressa può essere divisa in dosi uguali. La compressa deve essere deglutita con una sufficiente quantità di liquido (per es. un bicchiere d'acqua). Le compresse possono essere assunte con o senza cibo.	SI	NO		
C07AB15	NEBIVOLOLO CLORIDRATO	NEBIVOLOLO ABC* 28CPR DIV 5MG	039807019	RCP	La compressa può essere divisa in quattro dosi uguali. La compressa o sue parti deve essere deglutita con una sufficiente quantità di liquido (per es. un bicchiere d'acqua). La compressa può essere assunta con o senza cibo.	SI	NO		

ATC	PA	NOME COMMERCIALE	AIC	CRITERIO	INDICAZIONI RIPORTATE IN SCHEDA TECNICA	DIVISIBILE	FRANTUMABILE	APERTURA CAPSULE	FORMULAZIONE ALTERNATIVA
C07AG02	CARVEDILOLO	CARVEDILOLO EG* 28CPR 6,25MG	036355055	RCP	compresse bianche, ovali e leggermente biconvesse con incisione su un lato e con segno S2 sul lato opposto. Le compresse devono essere ingerite con una adeguata quantità di liquidi. Non è necessario assumere le compresse durante i pasti. Le compresse possono essere divise in dosi uguali. Non mastichi le compresse.	SI	NO		
		CARVEDILOLO EG* 30CPR 25MG	036355283	RCP	compresse bianche, ovali e leggermente biconvesse con incisione su un lato e con segno S2 sul lato opposto. Le compresse devono essere ingerite con una adeguata quantità di liquidi. Non è necessario assumere le compresse durante i pasti. Le compresse possono essere divise in dosi uguali. Non mastichi le compresse.	SI	NO		
		CARVEDILOLO RAT* 30CPR 25MG	036779256	RCP	Compresa rotonda piatta, da giallo chiaro a giallo. Con linea di frattura su un lato e impressa sull'altro. La compressa può essere divisa in due metà uguali.	SI	NO		
C07CB03	ATENOLOLO/INDAPAMIDE	NORMOPRESS* 30CPR DIV 100+2,5MG	025871031	RCP	La dose raccomandata è? 1 compressa al giorno, preferibilmente al mattino. Nella fase di terapia di mantenimento la posologia può essere ridotta a mezza compressa a giudizio del medico.	SI	NO		
C08CA01	AMLODIPINA BESILATO	NORVASC*14CPR 10MG	027428022	RCP e ditta	Questo medicinale può essere assunto prima o dopo cibi e bevande. Deve assumere questo medicinale ogni giorno alla stessa ora con un po' d'acqua. Non prenda Norvasc con il succo di pompelmo	NO	NO		NORVASC*28CPR 5MG
		NORVASC*28CPR 5MG	027428010	RCP e ditta	Questo medicinale può essere assunto prima o dopo cibi e bevande. Deve assumere questo medicinale ogni giorno alla stessa ora con un po' d'acqua. Non prenda Norvasc con il succo di pompelmo. Norvasc 5 mg può essere suddiviso in due parti uguali	SI	NO		

ATC	PA	NOME COMMERCIALE	AIC	CRITERIO	INDICAZIONI RIPORTATE IN SCHEDA TECNICA	DIVISIBILE	FRANTUMABILE	APERTURA CAPSULE	FORMULAZIONE ALTERNATIVA
					per ottenere una dose pari a 2,5 mg				
C08CA02	FELODIPINA	FELODIPINA RATIO* 14CPR 10MG RP	038527053	Rilascio prolungato	Le compresse devono essere assunte al mattino e deglutite con acqua. Per mantenere le proprietà di rilascio prolungato, le compresse non devono essere divise, frantumate o masticate. Le compresse possono essere assunte senza cibo o dopo un pasto leggero povero in grassi o carboidrati. Dosi di felodipina 2,5 mg non sono possibili con questo medicinale. Sono disponibili altri prodotti con un dosaggio inferiore a 5 mg.	NO	NO		
		FELODIPINA RATIO* 28CPR 5MG RP	038527026	Rilascio prolungato	Le compresse devono essere assunte al mattino e deglutite con acqua. Per mantenere le proprietà di rilascio prolungato, le compresse non devono essere divise, frantumate o masticate. Le compresse possono essere assunte senza cibo o dopo un pasto leggero povero in grassi o carboidrati. Dosi di felodipina 2,5 mg non sono possibili con questo medicinale. Sono disponibili altri prodotti con un dosaggio inferiore a 5 mg.	NO	NO		
		FELODIPINA SAN* 14CPR 10MG RP	037565241	Rilascio prolungato	Le compresse a rilascio prolungato devono essere assunte al mattino, con una sufficiente quantità di liquido (ad esempio con un bicchiere d'acqua, ma NON devono mai essere assunte con succo di pompelmo) (vedere il paragrafo 4.5 Interazioni con altri medicinali e altre forme di interazione). Le compresse a rilascio prolungato devono essere deglutite intere e non devono essere masticate o frantumate. Le compresse possono essere assunte a stomaco vuoto o con	NO	NO		

ATC	PA	NOME COMMERCIALE	AIC	CRITERIO	INDICAZIONI RIPORTATE IN SCHEDA TECNICA	DIVISIBILE	FRANTUMABILE	APERTURA CAPSULE	FORMULAZIONE ALTERNATIVA
					un pasto leggero ma deve comunque essere evitato un pasto ricco di grassi (vedere il paragrafo 5.2 Proprietà farmacocinetiche).				
		FELODIPINA SAN* 28CPR 5MG RP	037565049	Rilascio prolungato	Le compresse a rilascio prolungato devono essere assunte al mattino, con una sufficiente quantità di liquido (ad esempio con un bicchiere d'acqua, ma NON devono mai essere assunte con succo di pompelmo) (vedere il paragrafo 4.5 Interazioni con altri medicinali e altre forme di interazione). Le compresse a rilascio prolungato devono essere deglutite intere e non devono essere masticate o frantumate. Le compresse possono essere assunte a stomaco vuoto o con un pasto leggero ma deve comunque essere evitato un pasto ricco di grassi (vedere il paragrafo 5.2 Proprietà farmacocinetiche).	NO	NO		
C08CA05	NIFEDIPINA	ADALAT CRONO* 14CPR 20MG RM	027980034	RCP - CPR rilascio modificato	Le compresse non devono essere masticate o rotte!La compressa a rilascio modificato deve essere inghiottita intera con un po' di liquido, indipendentemente dall'orario dei pasti. Evitare il succo di pompelmo	NO	NO		NIFEDICOR* orale gtt 30 ml 2%
		ADALAT CRONO* 14CPR 30MG RM	027980010	RCP - CPR rilascio modificato	Le compresse non devono essere masticate o rotte!La compressa a rilascio modificato deve essere inghiottita intera con un po' di liquido, indipendentemente dall'orario dei pasti. Evitare il succo di pompelmo	NO	NO		NIFEDICOR* orale gtt 30 ml 2%

ATC	PA	NOME COMMERCIALE	AIC	CRITERIO	INDICAZIONI RIPORTATE IN SCHEDA TECNICA	DIVISIBILE	FRANTUMABILE	APERTURA CAPSULE	FORMULAZIONE ALTERNATIVA
		ADALAT CRONO* 14CPR 60MG RM	027980022	RCP - CPR rilascio modificato	Le compresse non devono essere masticate o rotte! La compressa a rilascio modificato deve essere inghiottita intera con un po' di liquido, indipendentemente dall'orario dei pasti. Evitare il succo di pompelmo	NO	NO		NIFEDICOR* orale gtt 30 ml 2%
		NIFEDIPINA EG* 50CPS 20MG RP	032804027	Rilascio prolungato	In genere le capsule vanno deglutite intere, con poco liquido, preferibilmente lontano dai pasti. La compressa rivestita con film deve essere inghiottita con un po' di acqua al mattino a digiuno, le compresse non devono essere masticate o spezzate.		NO	NO	NIFEDICOR* orale gtt 30 ml 2%
		NIFEDIPINA MY* 14CPR 60MG RP	033718038	Rilascio prolungato	In genere, la compressa deve essere deglutita con un po' di liquido al mattino, indipendentemente dai pasti; le compresse non devono essere masticate o spezzate. Evitare il succo di pompelmo	NO	NO		NIFEDICOR* orale gtt 30 ml 2%
		NIFEDIPINA MY*50CPR 20MG RP	033026030	Rilascio prolungato		NO	NO		NIFEDICOR* orale gtt 30 ml 2%
		NIFEDIPINA SAND*50CPR 20MG RP	033278019	Rilascio prolungato		NO	NO		NIFEDICOR* orale gtt 30 ml 2%
C08CA09	LACIDIPINA	LACIREX*14CPR RIV 6MG	027831041	RCP	Deve essere assunto alla stessa ora ogni giorno, preferibilmente la mattina, indifferentemente prima o dopo l'assunzione di cibo.	NO	NO		LACIREX 4MG compresse rivestite con film
C08CA11	MANIDIPINA CLORIDRATO	IPERTEN*28CPR 20MG	029224045	RCP	Compressa ovale con linea di frattura, giallo arancio. La compressa deve essere ingerita al mattino dopo colazione, senza masticarla, con poco liquido.	NO	NO		
C08CA13	LERCANIDIPINA CLORIDRATO	LERCANIDIPINA MY* 28CPR 20MG	039264167	RCP	Compressa rivestita con film: compresse rivestite con film di colore rosa, rotonde, biconvesse del diametro di 8.5mm, con linea di frattura su un lato. La linea di frattura sulla compressa serve per agevolare la rottura e facilitare la deglutizione, non per divider in dosi uguali.	SI	SI		
		ZANEDIP* 28CPR RIV 10MG	033224027	RCP	Compressa gialla, circolare, biconvessa, con linea di frattura su un lato. Le compresse devono essere preferibilmente deglutite intere con un	SI	SI		

ATC	PA	NOME COMMERCIALE	AIC	CRITERIO	INDICAZIONI RIPORTATE IN SCHEDA TECNICA	DIVISIBILE	FRANTUMABILE	APERTURA CAPSULE	FORMULAZIONE ALTERNATIVA
					po' di acqua.				
		ZANEDIP* 28CPR RIV 20MG	033224080	RCP	Compresa gialla, circolare, biconvessa, con linea di frattura su un lato. Le compresse devono essere preferibilmente deglutite intere con un po' di acqua.	SI	SI		
C08DA01	VERAPAMIL CLORIDRATO	ISOPTIN* 30CPR 120MG RP	020609044	Rilascio prolungato	Le compresse vanno deglutite intere con un bicchiere d'acqua, preferibilmente durante o poco dopo i pasti. Non devono essere succhiate o masticate.	NO	NO		VERAHEXAL* 5 fiale 5 mg solo uso Ospedaliero
		ISOPTIN* 30CPR 240MG RP	020609069	Rilascio prolungato	Le compresse vanno deglutite intere con un bicchiere d'acqua, preferibilmente durante o poco dopo i pasti. Non devono essere succhiate o masticate.	NO	NO		VERAHEXAL*5 fiale 5 mg solo uso Ospedaliero
		ISOPTIN* 30CPR RIV 40MG	020609018	RCP	Le compresse vanno deglutite intere con un bicchiere d'acqua, preferibilmente durante o poco dopo i pasti. Non devono essere succhiate o masticate.	NO	NO		VERAHEXAL*5 fiale 5 mg solo uso Ospedaliero
		ISOPTIN* 30CPR RIV 80MG	020609083	RCP	Le compresse vanno deglutite intere con un bicchiere d'acqua, preferibilmente durante o poco dopo i pasti. Non devono essere succhiate o masticate.	NO	NO		VERAHEXAL*5 fiale 5 mg solo uso Ospedaliero
		VERAPAMIL ARI* 30CPR RIV 80MG	035769013	RCP		NO	NO		VERAHEXAL*5 fiale 5 mg solo uso Ospedaliero
		VERAPAMIL EG* 30CPR 120MG RM	032100024	RCP - CPR rilascio modificato		NO	NO		VERAHEXAL*5 fiale 5 mg solo uso Ospedaliero
		VERAPAMIL EG* 30CPR 240MG RM	032100036	RCP - CPR rilascio modificato		NO	NO		VERAHEXAL*5 fiale 5 mg solo uso Ospedaliero
		VERAPAMIL HEX* 30CPR 120MG RP	031228024	Rilascio prolungato		NO	NO		VERAHEXAL*5 fiale 5 mg solo uso Ospedaliero
		VERAPAMIL HEX* 30CPR RIV 80MG	031228012	RCP		NO	NO		VERAHEXAL*5 fiale 5 mg solo uso Ospedaliero

ATC	PA	NOME COMMERCIALE	AIC	CRITERIO	INDICAZIONI RIPORTATE IN SCHEDA TECNICA	DIVISIBILE	FRANTUMABILE	APERTURA CAPSULE	FORMULAZIONE ALTERNATIVA
C08DB01	DILTIAZEM CLORIDRATO	ANGIZEM* 36CPS 200MG RP	025280064	Rilascio prolungato	L'ora di assunzione nel corso della giornata è indifferente, ma deve rimanere costante per lo stesso paziente; ideale è l'assunzione prima o durante un pasto. Le capsule e le compresse non devono essere masticate, ma deglutite intere con un po' di liquido.		NO	NO	ALTIAZEM*5 fiale 50 mg + 5 fiale solv 5 ml, TILDIEM*50CPR DIV 60MG RM
		DILTIAZEM RAT* 28CPS 120MG RM	033175023	RCP - CPR rilascio modificato	L'ora di assunzione nel corso della giornata è indifferente, ma deve rimanere costante per lo stesso paziente; l'ideale è l'assunzione prima o durante un pasto. Le capsule rigide e le compresse non devono essere masticate, ma deglutite intere con un po' di liquido.		NO	NO	ALTIAZEM*5 fiale 50 mg + 5 fiale solv 5 ml, TILDIEM*50CPR DIV 60MG RM
		TILDIEM* 14CPS 300MG RP	025278060	Rilascio prolungato	Non mastichi le capsule, ma le ingerisca intere con un po' di acqua, preferibilmente prima o durante un pasto in modo costante.		NO	NO	ALTIAZEM*5 fiale 50 mg + 5 fiale solv 5 ml, TILDIEM*50CPR DIV 60MG RM
		TILDIEM* 24CPR 120MG RP	025278058	Rilascio prolungato	Non mastichi le compresse, ma le ingerisca intere con un po' di acqua.	NO	NO		ALTIAZEM*5 fiale 50 mg + 5 fiale solv 5 ml, TILDIEM*50CPR DIV 60MG RM
		TILDIEM* 36CPS 200MG RP	025278072	Rilascio prolungato	Non mastichi le capsule, ma le ingerisca intere con un po' di acqua, preferibilmente prima o durante un pasto in modo costante.		NO	NO	ALTIAZEM*5 fiale 50 mg + 5 fiale solv 5 ml, TILDIEM*50CPR DIV 60MG RM
		TILDIEM* 50CPR DIV 60MG RM	025278019	ditta	Nell'ipertensione e nei pazienti anziani, la dose parte da mezza ad una compressa tre volte al giorno.	SI	NO		
C09AA01	CAPTOPRIL	CAPTOPRIL EG* 50CPR 25MG	035036159	RCP - ditta	compresse piatte, bianche, rotonde, incise trasversalmente su entrambi i lati. Può prendere la compressa, prima, durante o dopo i pasti. La compressa è provvista di una tacca. La compressa può quindi essere divisa in dosi uguali.	SI	NO		disponibile solo altra formulazione per uso ospedaliero
		CAPTOPRIL MY* 50CPR 25MG	035317559	RCP - ditta	Compresse bianche, biconvesse ottagonali divise in quattro su un lato. Captopril può essere assunto prima, durante o dopo i pasti.	SI	SI		disponibile solo altra formulazione per uso ospedaliero

ATC	PA	NOME COMMERCIALE	AIC	CRITERIO	INDICAZIONI RIPORTATE IN SCHEDA TECNICA	DIVISIBILE	FRANTUMABILE	APERTURA CAPSULE	FORMULAZIONE ALTERNATIVA
		CAPTAPRIL RATIO* 24CPR 50MG	035264124	RCP	FUORI DAL COMMERCIO DAL 30/09/2019				
		CAPTAPRIL RATIO* 50CPR 25MG	035264047	RCP					
C09AA02	ENALAPRIL MALEATO	ENALAPRIL MY* 14CPR 20MG	036488486	RCP - ditta	La linea d'incisione serve ad agevolare la rottura della compressa se si hanno difficoltà a ingerirla intera e non per dividerla in dosi uguali. Gli alimenti non interferiscono con l'assorbimento di enalapril.	SI	SI		disponibile solo altra formulazione per uso ospedaliero
		ENAPREN*14CPR 20MG	025682028	RCP	La linea d'incisione serve ad agevolare la rottura della compressa se si hanno difficoltà a ingerirla intera e non per dividerla in dosi uguali.	SI	NO		disponibile solo altra formulazione per uso ospedaliero
		ENAPREN*28CPR 5MG	025682042	RCP	La linea d'incisione serve ad agevolare la rottura della compressa se si hanno difficoltà a ingerirla intera e non per dividerla in dosi uguali.	SI	NO		disponibile solo altra formulazione per uso ospedaliero
		LANEX*14CPR 20MG	036596029	RCP	Gli alimenti non interferiscono con l'assorbimento di LANEX. Il dosaggio deve essere individualizzato a seconda del profilo di paziente (vedere paragrafo 4.4) e della risposta pressoria. La compressa può essere divisa in parti uguali.	SI	NO		disponibile solo altra formulazione per uso ospedaliero
		LANEX*28CPR 5MG	036596017	RCP	Gli alimenti non interferiscono con l'assorbimento di LANEX. Il dosaggio deve essere individualizzato a seconda del profilo di paziente (vedere paragrafo 4.4) e della risposta pressoria. La compressa può essere divisa in parti uguali.	SI	NO		disponibile solo altra formulazione per uso ospedaliero
		NAPRILENE*14CPR 20MG	025725021	RCP	Gli alimenti non interferiscono con l'assorbimento di Naprilene.	SI	NO		disponibile solo altra formulazione per uso ospedaliero

ATC	PA	NOME COMMERCIALE	AIC	CRITERIO	INDICAZIONI RIPORTATE IN SCHEDA TECNICA	DIVISIBILE	FRANTUMABILE	APERTURA CAPSULE	FORMULAZIONE ALTERNATIVA
C09AA03	LISINOPRIL DIIDRATO	ZESTRIL*14CPR 20MG	026834022	RCP - ditta	compresse rotonde, bruno-rosso, non rivestite, biconvesse con "♥ 20" su un lato e lisce sull'altro lato. Zestril deve essere assunto approssimativamente alla stessa ora ogni giorno. L'assorbimento delle compresse di Zestril non è influenzato dal cibo.	SI	NO		
		ZESTRIL*14CPR 5MG	026834010	RCP - ditta	compresse rotonde, rosa, non rivestite, biconvesse con "♥ 5" su un lato e con linea di frattura sull'altro lato. Zestril deve essere assunto approssimativamente alla stessa ora ogni giorno. L'assorbimento delle compresse di Zestril non è influenzato dal cibo.	SI	NO		
C09AA04	PERINDOPRIL ERBUMINA (TERT-BUTILAMINA)	PERINDOPRIL MY*30CPR 4MG	039483122	RCP	La compressa può essere divisa in due dosi uguali. Si raccomanda di assumere perindopril una volta al giorno, la mattina prima del pasto.	SI	NO		
C09AA05	RAMIPRIL	TRIA TEC*14CPR DIV 5MG	027161064	RCP	La compressa può essere divisa in dosi uguali. Si raccomanda che TRIATEC venga assunto ogni giorno alla stessa ora.	SI	NO		
		TRIA TEC* 28CPR DIV 10MG	027161076	RCP	La compressa può essere divisa in dosi uguali. Si raccomanda che TRIATEC venga assunto ogni giorno alla stessa ora.	SI	NO		
		TRIA TEC* 28CPR DIV 2,5MG	027161052	RCP	La compressa può essere divisa in dosi uguali. Si raccomanda che TRIATEC venga assunto ogni giorno alla stessa ora.	SI	NO		
C09BA01	CAPTOPRIL/ IDROCLOROTIAZIDE	ACEDIUR* 12CPR 50MG+25MG	025767017	RCP - ditta	Compressa con barra di frattura su un lato. La compressa può essere divisa in due dosi uguali	SI	NO		
C09BA02	ENALAPRIL MALEATO/ IDROCLOROTIAZIDE	ACESISTEM* 14CPR 20MG+12,5MG	027395021	RCP - ditta	La dose iniziale raccomandata del trattamento è mezza compressa al giorno.	SI	NO		
		ENALAPRIL ID EG* 14CPR20+12,5MG	037371022	RCP - ditta	Compresse rotonde di colore bianco, piatte con bordo smussato e con tacca su di un lato. La compressa può essere divisa in dosi uguali.	SI	NO		

ATC	PA	NOME COMMERCIALE	AIC	CRITERIO	INDICAZIONI RIPORTATE IN SCHEDA TECNICA	DIVISIBILE	FRANTUMABILE	APERTURA CAPSULE	FORMULAZIONE ALTERNATIVA
		VASORETIC* 14CPR 20MG+12,5MG	027056011	RCP	E' consigliabile iniziare la terapia con 1/2 compressa al giorno. Successivamente la dose raccomandata è di 1 compressa al giorno. Se necessario, il medico potrà aumentare la dose sino ad un massimo di 2 compresse, somministrate 1 volta al giorno.	SI	NO		
C09BA03	LISINOPRIL DIIDRATO/ IDROCLOROTIAZIDE	LISINOPRIL ID TEV* 14CPR20+12,5	037473081	RCP	Comprese ovali bianche, leggermente arcuate, recanti la scritta "LZ 20" impressa su un lato e la linea di frattura sull'altro. La linea di frattura è solo per facilitare la rottura al fine di ingerire la compressa più facilmente e non per dividerla in dosi uguali.	SI	NO		
		LISINOPRIL ID TEV* 28CPR20+12,5	037473016	RCP	Comprese ovali bianche, leggermente arcuate, recanti la scritta "LZ 20" impressa su un lato e la linea di frattura sull'altro. La linea di frattura è solo per facilitare la rottura al fine di ingerire la compressa più facilmente e non per dividerla in dosi uguali.	SI	NO		
		ZESTORETIC* 14CPR 20MG+12,5MG	027482013	RCP	Il dosaggio usuale è di una compressa somministrata una volta al giorno. Come per altri farmaci somministrati una volta al giorno Zestoretic deve essere assunto circa alla stessa ora	SI	NO		
C09BA05	RAMIPRIL/IDROCLOROTIAZIDE	TRIA TEC HCT* 14CPR 2,5+12,5MG	028531010	RCP	Si raccomanda che Triatec HCT venga assunto una volta al giorno alla stessa ora, solitamente al mattino. Triatec HCT può essere assunto prima, durante o dopo i pasti, perchè l'assunzione di cibo non modifica la sua biodisponibilità (vedere paragrafo 5.2). Triatec HCT deve essere deglutito con un liquido. Non deve essere masticato o sbriciolato.	SI	NO		
		TRIA TEC HCT* 14CPR 5MG+25MG	028531022	RCP	Si raccomanda che Triatec HCT venga assunto una volta al giorno alla stessa ora, solitamente al mattino. Triatec HCT può essere assunto prima, durante o dopo i pasti, perchè l'assunzione di cibo non modifica la sua biodisponibilità (vedere paragrafo	SI	NO		

ATC	PA	NOME COMMERCIALE	AIC	CRITERIO	INDICAZIONI RIPORTATE IN SCHEDA TECNICA	DIVISIBILE	FRANTUMABILE	APERTURA CAPSULE	FORMULAZIONE ALTERNATIVA
					5.2).Triatec HCT deve essere deglutito con un liquido. Non deve essere masticato o sbriciolato.				
C09CA01	LOSARTAN POTASSICO	LORTAAN* 28CPR RIV 100MG	029384043	RCP	Compresse bianche, a forma di lacrima rivestite con film con impresso 960 su un lato e l'altro lato liscio.	SI	NO		
		LORTAAN* 28CPR RIV 50MG	029384017	RCP	Compresse bianche, ovali rivestite con film con impresso 952 su un lato e segno di frattura sull'altro. La linea d'incisione non è concepita per rompere la compressa.	SI	NO		
C09CA03	VALSARTAN	TAREG* 28CPR RIV 320MG	033178359	RCP	Compressa rivestita con film. La linea di incisione sulla compressa serve solo per agevolarne la rottura al fine di ingerire la compressa più facilmente e non per dividerla in dosi uguali. Tareg può essere assunto indipendentemente dai pasti e deve essere somministrato con acqua.	SI	NO		TAREG* orale soluz 1 flacone 160 ml 3 mg/ml + sir dosatrice
		VALSARTAN ABC* 28CPR RIV 160MG	040762039	RCP	Compressa rivestita con film. La linea di incisione sulla compressa serve solo per agevolarne la rottura al fine di ingerire la compressa più facilmente e non per dividerla in dosi uguali. può essere assunto indipendentemente dai pasti e deve essere somministrato con acqua.	SI	NO		TAREG*orale soluz 1 flacone 160 ml 3 mg/ml + sir dosatrice
		VALSARTAN TEVA* 28CPS 80MG	040151045	RCP	Compressa rivestita con film. La linea di incisione sulla compressa serve solo per agevolarne la rottura al fine di ingerire la compressa più facilmente e non per dividerla in dosi uguali. può essere assunto indipendentemente dai pasti e deve essere somministrato con acqua.	SI	NO		TAREG*orale soluz 1 flacone 160 ml 3 mg/ml + sir dosatrice
C09CA04	IRBESARTAN	APROVEL*28CPR 150MG	033264045	RCP - ditta	Aprovel è per uso orale. Ingerire le compresse con una quantità sufficiente di fluidi (per es.: un bicchiere d'acqua). Può? prendere Aprovel con o senza cibo. Cerchi di	SI, MA SCONSIGLIAT O	NO		IRBESARTAN*50MG BUSTE (700055205) Classe NC

ATC	PA	NOME COMMERCIALE	AIC	CRITERIO	INDICAZIONI RIPORTATE IN SCHEDA TECNICA	DIVISIBILE	FRANTUMABILE	APERTURA CAPSULE	FORMULAZIONE ALTERNATIVA
					assumere il medicinale ogni giorno alla stessa ora.				
		APROVEL*28CPR 300MG	033264072	RCP - ditta	Aprovel è per uso orale. Ingerire le compresse con una quantità sufficiente di fluidi (per es.: un bicchiere d'acqua). Può prendere Aprovel con o senza cibo. Cerchi di assumere il medicinale ogni giorno alla stessa ora.	SI, MA SCONSIGLIATO	NO		IRBESARTAN*50MG BUSTE (700055205) Classe NC
		APROVEL*28CPR 75MG	033264019	RCP - ditta	Aprovel è per uso orale. Ingerire le compresse con una quantità sufficiente di fluidi (per es.: un bicchiere d'acqua). Può prendere Aprovel con o senza cibo. Cerchi di assumere il medicinale ogni giorno alla stessa ora.	SI, MA SCONSIGLIATO	NO		IRBESARTAN*50MG BUSTE (700055205) Classe NC
C09CA06	CANDESARTAN CILEXETIL	BLOPRESS*28CPR 16MG	033451269	RCP - ditta	Le compresse di Blopess 16 mg sono rosa chiaro divisibili con un lato convesso e un lato piatto con impresso 16 mg sul lato convesso. La compressa può essere divisa in dosi uguali. Blopess deve essere somministrato una volta al giorno indipendentemente dall'assunzione di cibo.	SI	NO		
		BLOPRESS*28CPR 32MG	033451360	RCP - ditta	Le compresse di Blopess 32 mg sono tonde, rosa chiaro con i lati convessi, con impresso 32 su un lato e una linea di incisione sull'altro. Blopess deve essere somministrato una volta al giorno indipendentemente dall'assunzione di cibo. La compressa può essere divisa in dosi uguali.	SI	NO		
		BLOPRESS*28CPR 8MG	033451168	RCP - ditta	Le compresse di Blopess 8 mg sono compresse tonde, rosa chiaro, con una linea di frattura su entrambi i lati. La compressa può essere divisa in dosi uguali. Blopess deve essere somministrato una volta al giorno indipendentemente dall'assunzione di cibo.	SI	NO		

ATC	PA	NOME COMMERCIALE	AIC	CRITERIO	INDICAZIONI RIPORTATE IN SCHEDA TECNICA	DIVISIBILE	FRANTUMABILE	APERTURA CAPSULE	FORMULAZIONE ALTERNATIVA
		CANDESARTAN TEVA* 28CPR 16MG	040161212	RCP - ditta	La compressa può essere divisa in due dosi uguali. Candesartan Teva Italia deve essere assunto una volta al giorno con o senza cibo.	SI	NO		
		CANDESARTAN TEVA* 28CPR 32MG	040161376	RCP - ditta	La compressa può essere divisa in due dosi uguali. Candesartan Teva Italia deve essere assunto una volta al giorno con o senza cibo.	SI	NO		
		CANDESARTAN TEVA* 28CPR 8MG	040161059	RCP - ditta	La compressa può essere divisa in due dosi uguali. Candesartan Teva Italia deve essere assunto una volta al giorno con o senza cibo.	SI	NO		
C09CA07	TELMISARTAN	MICARDIS*28CPR 20MG	034328106	RCP	Le compresse di telmisartan sono per somministrazione orale, singola giornaliera e devono essere assunte con del liquido, con o senza cibo. Le compresse di telmisartan devono essere conservate nel blister sigillato a causa delle loro caratteristiche igroscopiche. Devono essere estratte dal blister poco prima della somministrazione	SI	NO		
		MICARDIS*28CPR 40MG	034328029	RCP	Le compresse di telmisartan sono per somministrazione orale, singola giornaliera e devono essere assunte con del liquido, con o senza cibo. Le compresse di telmisartan devono essere conservate nel blister sigillato a causa delle loro caratteristiche igroscopiche. Devono essere estratte dal blister poco prima della somministrazione	SI	NO		
		MICARDIS*28CPR 80MG	034328068	RCP	Le compresse di telmisartan sono per somministrazione orale, singola giornaliera e devono essere assunte con del liquido, con o senza cibo. Le compresse di telmisartan devono essere conservate nel blister sigillato a causa delle loro caratteristiche igroscopiche. Devono essere estratte dal blister poco prima della somministrazione	SI	NO		

ATC	PA	NOME COMMERCIALE	AIC	CRITERIO	INDICAZIONI RIPORTATE IN SCHEDA TECNICA	DIVISIBILE	FRANTUMABILE	APERTURA CAPSULE	FORMULAZIONE ALTERNATIVA
		PRITOR*28CPR 20MG	034326126	RCP	Le compresse di telmisartan sono per somministrazione orale, singola giornaliera e devono essere assunte con del liquido, con o senza cibo. Le compresse di telmisartan devono essere conservate nel blister sigillato a causa delle loro caratteristiche igroscopiche. Devono essere estratte dal blister poco prima della somministrazione	SI	NO		
		PRITOR*28CPR 40MG	034326025	RCP	Le compresse di telmisartan sono per somministrazione orale, singola giornaliera e devono essere assunte con del liquido, con o senza cibo. Le compresse di telmisartan devono essere conservate nel blister sigillato a causa delle loro caratteristiche igroscopiche. Devono essere estratte dal blister poco prima della somministrazione	SI	NO		
		PRITOR*28CPR 80MG	034326076	RCP	Le compresse di telmisartan sono per somministrazione orale, singola giornaliera e devono essere assunte con del liquido, con o senza cibo. Le compresse di telmisartan devono essere conservate nel blister sigillato a causa delle loro caratteristiche igroscopiche. Devono essere estratte dal blister poco prima della somministrazione	SI	NO		
C09CA08	OLMESARTAN MEDOXOMIL	OLPRESS* 28CPR RIV 20MG	036026060	RCP	compresse rivestite con film . Per una migliore compliance, si raccomanda di assumere le compresse di Olpress ogni giorno approssimativamente alla stessa ora, indifferentemente a digiuno o a stomaco pieno, ad esempio a colazione. Le compresse devono essere deglutite con una sufficiente quantità di liquido (per esempio un bicchiere d'acqua). Le compresse non devono essere masticate	NO	NO		

ATC	PA	NOME COMMERCIALE	AIC	CRITERIO	INDICAZIONI RIPORTATE IN SCHEDA TECNICA	DIVISIBILE	FRANTUMABILE	APERTURA CAPSULE	FORMULAZIONE ALTERNATIVA
C09DA01	LOSARTAN POTASSICO/ IDROCLOROTIAZIDE	FORZAAR* 28CPR RIV 100MG+25MG	034310021	RCP	Le compresse di Forzaar devono essere deglutite intere con un bicchiere di acqua. Forzaar può essere somministrato indipendentemente dai pasti.	NO	NO		
		HIZAAR* 28CPR RIV 50MG+12,5MG	032079055	RCP	Compressi gialli, ovali, rivestiti con film, con impresso 717 su un lato e l'altro lato o liscio o con il segno di frattura. La linea d'incisione non è concepita per rompere la compressa. Le compresse di Hizaar devono essere deglutite intere con un bicchiere di acqua. Hizaar può essere somministrato indipendentemente dai pasti.	NO	NO		
		LOSARTAN ID AU* 28CPR 100+25MG	041392248	RCP - ditta	Le compresse di Losartan e Idroclorotiazide Aurobindo devono essere ingerite con un bicchiere di acqua. Losartan e Idroclorotiazide Aurobindo può essere somministrato durante o lontano dai pasti.	NO	NO		
		LOSARTAN ID AU* 28CPR 50+12,5MG	041392022	RCP - ditta	Le compresse di Losartan e Idroclorotiazide Aurobindo devono essere ingerite con un bicchiere di acqua. Losartan e Idroclorotiazide Aurobindo può essere somministrato durante o lontano dai pasti.	NO	NO		
C09DA03	VALSARTAN/ IDROCLOROTIAZIDE	COTAREG* 28CPR RIV 160MG+12,5MG	034114076	RCP	Compressi rivestiti con film. Cotareg può essere preso con o senza cibo e deve essere somministrato con acqua.	NO	NO		
		COTAREG* 28CPR RIV 160MG+25MG	034114140	RCP	Compressi rivestiti con film. Cotareg può essere preso con o senza cibo e deve essere somministrato con acqua.	NO	NO		
		COTAREG* 28CPR RIV 320MG+12,5MG	034114215	RCP	Compressi rivestiti con film. Cotareg può essere preso con o senza cibo e deve essere somministrato con acqua.	NO	NO		
		COTAREG* 28CPR RIV 80MG+12,5MG	034114025	RCP	Compressi rivestiti con film. Cotareg può essere preso con o senza cibo e deve essere somministrato con acqua.	NO	NO		
C09DA04	IRBESARTAN/ IDROCLOROTIAZIDE	COAPROVEL* 28CPR 150MG+12,5MG	034191015	RCP	CoAprovel può essere preso una volta al giorno, indipendentemente dall'assunzione di cibo.	SI	NO		

ATC	PA	NOME COMMERCIALE	AIC	CRITERIO	INDICAZIONI RIPORTATE IN SCHEDA TECNICA	DIVISIBILE	FRANTUMABILE	APERTURA CAPSULE	FORMULAZIONE ALTERNATIVA
		COAPROVEL* 28CPR 300MG+12,5MG	034191041	RCP	CoAprovel può essere preso una volta al giorno, indipendentemente dall'assunzione di cibo.	SI	NO		
		COAPROVEL* 28CPR RIV 300MG+25MG	034191080	RCP	CoAprovel è per uso orale. Ingerire le compresse con una quantità sufficiente di liquido (per esempio un bicchiere d'acqua). Può prendere CoAprovel con o senza cibo.	NO	NO		
		IRBESARTAN ID EG* 28CPR150+12,5	040664029	RCP		NO	NO		
C09DA06	CANDESARTAN CILEXETIL/IDROCLOROTIAZIDE	BLOPRESID* 28CPR 16MG+12,5MG	034187144	RCP	La compressa può essere divisa in dosi uguali. Blopresid può essere somministrato indipendentemente dall'assunzione di cibo.	SI	NO		
		BLOPRESID* 28CPR 32MG+12,5MG	034187233	RCP	La linea di incisione serve solamente per dividere la compressa e facilitare la deglutizione e non per dividere la compresse in dosi uguali. Blopresid può essere somministrato indipendentemente dall'assunzione di cibo.	SI	NO		
		CANDESARTAN ID TE* 28CPR16+12,5	040868198	RCP	La compressa può essere divisa in due dosi uguali. Candesartan Teva Italia deve essere assunto una volta al giorno con o senza cibo.	SI	NO		
C09DX04	SACUBITRIL/VALSARTAN COMPLESSO DI SALE SODICO	ENTRESTO* 28CPR RIV 24MG+26MG	044558017	RCP	Compresse rivestite con film non divisibile. Entresto può essere somministrato con o senza cibo (vedere paragrafo 5.2). Le compresse devono essere deglutite con un bicchiere di acqua.	NO	NO		
		ENTRESTO* 28CPR RIV 49MG+51MG	044558029	RCP	Compresse rivestite con film non divisibile. Entresto può essere somministrato con o senza cibo (vedere paragrafo 5.2). Le compresse devono essere deglutite con un bicchiere di acqua.	NO	NO		
C10AB05	FENOFIBRATO	FULCRO*20CPS 200MG	28590014	RCP	Le capsule devono essere deglutite intere durante il pasto.		NO	NO	
		FENOFIBRATO SANDOZ* 20CPS 200MG	36054017	RCP	Le capsule devono essere deglutite intere durante il pasto		NO	NO	

ATC	PA	NOME COMMERCIALE	AIC	CRITERIO	INDICAZIONI RIPORTATE IN SCHEDA TECNICA	DIVISIBILE	FRANTUMABILE	APERTURA CAPSULE	FORMULAZIONE ALTERNATIVA
		FENOFIBRATO DOC* 30CPR 145MG	41071046	RCP	Le compresse devono essere deglutite intere con un bicchiere d'acqua.	NO	NO		
C10AX09	EZETIMIBE	EZETROL*30CPR 10MG	36016145	RCP	La dose raccomandata è di una compressa di Ezetrol 10 mg in monosomministrazione giornaliera	NO	NO		
C10AA03	PRAVASTATINA SODICA	PRAVASTATINA RATIO* 10CPR 20MG	37517113	RCP	La compressa può essere divisa in due dosi uguali.	SI	NO		
		PRAVASTATINA RATIO* 14CPR 40MG	37517226	RCP	La compressa può essere divisa in due dosi uguali.	SI	NO		
		PRAVASTATINA SANDOZ* 10CPR 20MG	39239153	RCP	Le compresse possono essere divise in dosi uguali.	SI	NO		
		PRAVASTATINA SANDOZ* 14CPR 40MG	39239280	RCP	Le compresse possono essere divise in dosi uguali..	SI	NO		
C10AA01	SIMVASTATINA	SINVACOR* 20CPR RIV 10MG	27209016	RCP	Sinvacor può essere somministrato come dose singola alla sera.	NO	NO		
		SINVACOR* 28CPR RIV 20MG	27209105	RCP	Sinvacor può essere somministrato come dose singola alla sera.	NO	NO		
C10AA05	ATORVASTATINA CALCIO TRIIDRATO	TORVAST* 30CPR RIV 10MG	33007028	RCP	Si raccomanda che la compressa venga deglutita intera; essa può essere assunta con o senza cibo. Ogni dose giornaliera viene somministrata in dose unica e la somministrazione può essere effettuata in qualsiasi momento della giornata, indipendentemente dai pasti	NO	NO		
		TORVAST* 30CPR RIV 20MG	33007042	RCP	Si raccomanda che la compressa venga deglutita intera; essa può essere assunta con o senza cibo.	NO	NO		
		TORVAST* 30CPR RIV 40MG	33007067	RCP	Si raccomanda che la compressa venga deglutita intera; essa può essere assunta con o senza cibo.	NO	NO		
		TORVAST* 30CPR RIV 80MG PVC-AL	33007307	RCP	Si raccomanda che la compressa venga deglutita intera; essa può essere assunta con o senza cibo.	NO	NO		
C10AA07	ROSUVASTATINA SALE DI CALCIO	CRESTOR* 28CPR RIV 10MG	35885058	RCP	Si raccomanda che la compressa venga deglutita intera; essa può essere assunta con o senza cibo	NO	NO		
		CRESTOR* 28CPR RIV 20MG	35885209	RCP	Si raccomanda che la compressa venga deglutita intera; essa può essere	NO	NO		

ATC	PA	NOME COMMERCIALE	AIC	CRITERIO	INDICAZIONI RIPORTATE IN SCHEDA TECNICA	DIVISIBILE	FRANTUMABILE	APERTURA CAPSULE	FORMULAZIONE ALTERNATIVA
					assunta con o senza cibo				
		CRESTOR* 28CPR RIV 5MG	35885502	RCP	Si raccomanda che la compressa venga deglutita intera; essa può essere assunta con o senza cibo	NO	NO		
		ROSUVASTATINA ABC* 28CPR 5MG	43975010	RCP	Si raccomanda che la compressa venga deglutita intera; essa può essere assunta con o senza cibo	NO	NO		
		ROSUVASTATINA ABC* 28CPR 10MG	43975022	RCP	Si raccomanda che la compressa venga deglutita intera; essa può essere assunta con o senza cibo	NO	NO		
		ROSUVASTATINA ABC* 28CPR 20MG	43975034	RCP	Si raccomanda che la compressa venga deglutita intera; essa può essere assunta con o senza cibo	NO	NO		
C10AB04	GEMFIBROZIL	LOPID* 30CPR RIV 600MG	25445026	RCP	Le compresse rivestite con film devono essere assunte intereDa assumere mezz'ora prima di colazione e mezz'ora prima del pasto serale in dose singola	NO	NO		
C10AA04	FLUVASTATINA SODICA	LESCOL*28CPR 80MG RP	29163033	Rilascio modificato		NO	NO		
C10BA02	EZETIMIBE/SIMVASTATINA	INEGY* 30CPR 10MG+10MG PVC/AL/P	36679064	RCP	La compressa non deve essere divisa.	NO	NO		Valutare terapia con p.a. non associati
		VYTORIN* 30CPR 10MG+10MG	36690067	RCP	La compressa non deve essere divisa.	NO	NO		Valutare terapia con p.a. non associati
		VYTORIN* 30CPR 10MG+20MG	36690218	RCP	La compressa non deve essere divisa.	NO	NO		Valutare terapia con p.a. non associati
		VYTORIN* 30CPR 10MG+40MG	36690360	RCP	La compressa non deve essere divisa.	NO	NO		Valutare terapia con p.a. non associati
D05BB02	ACITRETINA	ZORIAS*30CPS 10MG	41619014	RCP	Le capsule rigide devono essere assunte intere una volta al giorno con i pasti o con un bicchiere di latte	NO	NO		
		ZORIAS*20CPS 25MG	41619065	RCP	Le capsule rigide devono essere assunte intere una volta al giorno con i pasti o con un bicchiere di latte	NO	NO		
G02CB01	BROMOCRIPTINA MESILATO	PARLODEL*30CPR 2,5MG	23781014	RCP	Il farmaco va sempre preso al momento dei pasti.	NO	NO		BROMOCRIPTINA* 30CPR 2,5MG DOROM DIVISIBILE

ATC	PA	NOME COMMERCIALE	AIC	CRITERIO	INDICAZIONI RIPORTATE IN SCHEDA TECNICA	DIVISIBILE	FRANTUMABILE	APERTURA CAPSULE	FORMULAZIONE ALTERNATIVA
		BROMOCRIPTINA* 30CPR 2,5MG DOROM	29068018	RCP	La compressa può essere divisa in dosi uguali.	SI	NO		
G02CB03	CABERGOLINA	DOSTINEX* 8CPR 0,5MG FL	28988032	RCP	si raccomanda che DOSTINEX venga preferibilmente assunto con il cibo.	NO	NO		CABERGOLINA RAT* 8CPR 0,5MG FL DIV
		CABERGOLINA RAT* 8CPR 0,5MG FL	37576028	RCP	La compressa può essere divisa in due dosi uguali.	SI	NO		
G03HA01	CIPROTERONE ACETATO	ANDROCUR*25CPR 50MG	23090020	RCP	La compressa può essere divisa in due metà uguali.Le compresse vanno assunte con un po' di liquido dopo i pasti	SI	NO		ANDROCUR 300 mg/3 ml soluz. iniett. a RP per uso im 1 fiala 3 ml
		ANDROCUR* 30CPR 100MG	23090044	RCP	La compressa può essere divisa in due metà uguali.Le compresse vanno assunte con un po' di liquido dopo i pasti	SI	NO		ANDROCUR 300 mg/3 ml soluz. iniett. a RP per uso im 1 fiala 3 ml
		ANDROCUR*30CPR 50MG	23090057	RCP	La compressa può essere divisa in due metà uguali.Le compresse vanno assunte con un po' di liquido dopo i pasti	SI	NO		ANDROCUR 300 mg/3 ml soluz. iniett. a RP per uso im 1 fiala 3 ml
G04BD04	OXIBUTININA CLORIDRATO	DITROPAN*30CPR 5MG	25190012	RCP		NO	NO		Kentera 3,9 mg/24 h 8 cerotti transdermici OXIBUTININA EG*30CPR 5MG
		OXIBUTININA EG* 30CPR 5MG	35733043	RCP	Le compresse devono essere deglutite intere, con l'ausilio di acqua.La compressa può essere divisa in dosi uguali.	SI	NO		
G04BE03	SILDENAFIL CITRATO	REVATIO* 90CPR RIV 20MG	36982015	RCP	Le compresse devono essere assunte a circa 6-8 ore di distanza, a stomaco pieno o vuoto. Altre forme farmaceutiche sono disponibili per la somministrazione ai pazienti di peso ≤ 20 kg e ad altri pazienti più giovani che non sono in grado di deglutire le compresse.	NO	NO		Revatio 0,8 mg/ml soluzione iniett. uso ev 1 flaconcino da 20 ml sildenafil citrato Revatio 10 mg/ml polvere per sosp. os 1 flacone polvere 32,27 g sildenafil citrato
G04CA04	SILODOSINA	SILODYX*30CPS 4MG	39775046	RCP	La capsula deve essere assunta con il cibo, ogni giorno, preferibilmente alla stessa ora. La capsula non deve essere frantumata o masticata, ma deve essere deglutita intera, preferibilmente con un bicchiere d'acqua.		NO	NO	

ATC	PA	NOME COMMERCIALE	AIC	CRITERIO	INDICAZIONI RIPORTATE IN SCHEDA TECNICA	DIVISIBILE	FRANTUMABILE	APERTURA CAPSULE	FORMULAZIONE ALTERNATIVA
		SILODYX*30CPS 8MG	39775111	RCP	La capsula deve essere assunta con il cibo, ogni giorno, preferibilmente alla stessa ora. La capsula non deve essere frantumata o masticata, ma deve essere deglutita intera, preferibilmente con un bicchiere d'acqua.		NO	NO	
G04CA02	TAMSULOSINA CLORIDRATO	OMNIC*20CPS 0,4MG RM	32647024	Rilascio modificato	La capsula deve essere deglutita intera e non deve essere frantumata o masticata perché questo può interferire con il rilascio modificato del principio attivo.		NO	NO	
		TAMSULOSINA EG* 20CPS 0,4MG RM	37002045	Rilascio modificato	La capsula deve essere deglutita intera e non deve essere frantumata o masticata perché questo può interferire con il rilascio modificato del principio attivo.		NO	NO	
G04CA03	TERAZOSINA CLORIDRATO	URODIE*14CPR 5MG	28284026	RCP	Dopo aver assunto la dose starter, il paziente dovrà evitare cambiamenti bruschi di posizione o attività che possano essere influenzate da vertigini o stanchezza. Ciò vale in modo particolare per i soggetti anziani. Tale precauzione dovrà essere osservata anche quando viene assunta la prima compressa ad ogni incremento di dosaggio. Le compresse seguenti di ogni dosaggio possono essere assunte al mattino.	NO	NO		TERAPROST* 14CPR DIV 5MG
		TERAZOSINA TEVA* 30CPR 2MG	35295082	RCP	La prima compressa, indipendentemente dal dosaggio, dovrà essere assunta la sera prima di coricarsi. Le successive compresse dello stesso dosaggio possono essere assunte al mattino. Le compresse devono essere ingerite con una sufficiente quantità di liquido (cioè un bicchiere d'acqua).	NO	NO		TERAPROST* 10CPR DIV 2MG
		TERAZOSINA TEVA* 14CPR 5MG	35295120	RCP	La prima compressa, indipendentemente dal dosaggio, dovrà essere assunta la sera prima di coricarsi. Le successive compresse dello stesso dosaggio possono essere assunte al mattino. Le compresse	NO	NO		TERAPROST* 14CPR DIV 5MG

ATC	PA	NOME COMMERCIALE	AIC	CRITERIO	INDICAZIONI RIPORTATE IN SCHEDA TECNICA	DIVISIBILE	FRANTUMABILE	APERTURA CAPSULE	FORMULAZIONE ALTERNATIVA
					devono essere ingerite con una sufficiente quantità di liquido (cioè un bicchiere d'acqua).				
		URODIE*10CPR DIV 2MG	28284014	RCP	Dopo aver assunto la dose starter, il paziente dovrà evitare cambiamenti bruschi di posizione o attività che possano essere influenzate da vertigini o stanchezza. Ciò vale in modo particolare per i soggetti anziani. Tale precauzione dovrà essere osservata anche quando viene assunta la prima compressa ad ogni incremento di dosaggio. Le compresse seguenti di ogni dosaggio possono essere assunte al mattino	NO	NO		TERAPROST* 10CPR DIV 2MG
		TERAPROST* 10CPR DIV 2MG	28651014	RCP	Dopo aver assunto la dose starter, il paziente dovrà evitare cambiamenti bruschi di posizione o attività che possano essere influenzate da vertigini o stanchezza. Ciò vale in modo particolare per i soggetti anziani. Tale precauzione dovrà essere osservata anche quando viene assunta la prima compressa ad ogni incremento di dosaggio. Le compresse seguenti di ogni dosaggio possono essere assunte al mattino	SI	NO		
		TERAPROST* 14CPR DIV 5MG	28651026	RCP	Dopo aver assunto la dose starter, il paziente dovrà evitare cambiamenti bruschi di posizione o attività che possano essere influenzate da vertigini o stanchezza. Ciò vale in modo particolare per i soggetti anziani. Tale precauzione dovrà essere osservata anche quando viene assunta la prima compressa ad ogni incremento di dosaggio. Le compresse seguenti di ogni dosaggio possono essere assunte al mattino	SI	NO		
G04CA01	ALFUZOSINA CLORIDRATO	XATRAL* 30CPR RIV 2,5MG	27314018	RCP	Le compresse devono essere ingerite intere.	NO	NO		

ATC	PA	NOME COMMERCIALE	AIC	CRITERIO	INDICAZIONI RIPORTATE IN SCHEDA TECNICA	DIVISIBILE	FRANTUMABILE	APERTURA CAPSULE	FORMULAZIONE ALTERNATIVA
G04CB01	FINASTERIDE	FINASTERIDE TEVA* 15CPR RIV 5MG	38791024	RCP	La compressa deve essere ingerita intera e non deve essere spezzata o sgretolata. Le donne in gravidanza o che potenzialmente possono essere in gravidanza devono evitare qualsiasi contatto con le compresse spezzate di finasteride	NO	NO		
		FINASTERIDE AHCL* 15CPR RIV 5MG	39595071	RCP	La compressa deve essere ingerita intera e non deve essere divisa o frantumata. Le compresse di finasteride hanno un film di rivestimento che previene il contatto con il principio attivo se le compresse non sono rotte o frantumate. Le donne che sono incinte o che possono rimanere incinte non devono manipolare le compresse di finasteride, particolarmente se sono frantumate o spezzate a causa della possibilità di assorbimento di finasteride e del successivo potenziale rischio per un feto di sesso maschile	NO	NO		
		FINASTERIDE AURO* 15CPR RIV 5MG	39905017	RCP	La compressa deve essere ingerita intera e non deve essere divisa o frantumata. Le compresse di finasteride hanno un film di rivestimento che previene il contatto con il principio attivo se le compresse non sono rotte o frantumate. Le donne che sono incinte o che possono rimanere incinte non devono manipolare le compresse di finasteride, particolarmente se sono frantumate o spezzate a causa della possibilità di assorbimento di finasteride e del successivo potenziale rischio per un feto di sesso maschile	NO	NO		
G04CA01	ALFUZOSINA CLORIDRATO	XATRAL*30CPR 10MG RP	27314044	Rilascio modificato	Le compresse devono essere ingerite intere.	NO	NO		XATRAL*30CPR RIV 2,5MG
H02AB02	DESAMETASONE	DECADRON* 10CPR 0,5MG	14729014	RCP		SI	NO		Decadron "2 MG/ML GOCCE ORALI, SOLUZIONE" DECADRON "4 MG/1 ML SOLUZIONE INIETTABILE" 3

ATC	PA	NOME COMMERCIALE	AIC	CRITERIO	INDICAZIONI RIPORTATE IN SCHEDA TECNICA	DIVISIBILE	FRANTUMABILE	APERTURA CAPSULE	FORMULAZIONE ALTERNATIVA
									FIALE DA 1 ML
		DECADRON* 10CPR 0,75MG	14729038	RCP		SI	NO		Decadron "2 MG/ML GOCCE ORALI, SOLUZIONE" DECADRON "4 MG/1 ML SOLUZIONE INIETTABILE" 3 FIALE DA 1 ML
H02AB04	METILPREDNISOLONE	MEDROL*30CPR 4MG	14159026	RCP		SI	NO		
		MEDROL*20CPR 16MG	14159040	RCP		SI	NO		
		URBASON* 10CPR 4MG	24001012	RCP	Le compresse non vanno ingerite a digiuno	SI	NO		Urbason solubile 20 mg/ml polvere e solvente per soluzione iniettabile
H02AB07	PREDNISONA	DELTACORTENE* 10CPR 5MG	10089011	RCP		SI	NO		
		DELTACORTENE* 10CPR 25MG	10089035	RCP		SI	NO		
		DELTACORTENE* 20CPR 5MG	10089047	RCP		SI	NO		
		PREDNISONA EG* 20CPR 5MG	42725022	RCP		SI	NO		
H02AB10	CORTISONE ACETATO	CORTONE ACETATO* 20CPR 25MG	4561015	RCP	Le compresse devono essere somministrate ripartite in 2-4 dosi al giorno.	SI	NO		
H02AB13	DEFLAZACORT	FLANTADIN*10CPR 30MG	25464049	RCP	Si consiglia l'assunzione al mattino a stomaco pieno.	SI	NO	Flantadin 22,75 mg/ml gocce orali	
H02AB01	BETAMETASONE FOSFATO DISODICO	BENTELAN* 10CPR EFF 0,5MG	19655012	RCP	Le compresse di BENTELAN sono divisibili a metà per facilitare l'aggiustamento della posologia, inoltre la solubilità in acqua consente una pratica ed agevole somministrazione.	SI	NO		BETAMETASONE EG 1,5 mg/2 ml soluzione iniettabile; BETAMETASONE L.F.M. 4 mg/1 ml soluzione iniettabile.
		BENTELAN* 10CPR EFF 1MG	19655051	RCP	Le compresse di BENTELAN sono divisibili a metà per facilitare l'aggiustamento della posologia, inoltre la solubilità in acqua consente una pratica ed agevole somministrazione.	SI	NO		BETAMETASONE EG 1,5 mg/2 ml soluzione iniettabile; BETAMETASONE L.F.M. 4 mg/1 ml soluzione iniettabile.

ATC	PA	NOME COMMERCIALE	AIC	CRITERIO	INDICAZIONI RIPORTATE IN SCHEDA TECNICA	DIVISIBILE	FRANTUMABILE	APERTURA CAPSULE	FORMULAZIONE ALTERNATIVA
		BETAMETASONE EU* 10CPREFF 0,5MG	42827016	RCP	Le compresse sono divisibili a metà per facilitare l'aggiustamento della posologia. Le compresse vanno disciolte in poca acqua.	SI	NO		BETAMETASONE EG 1,5 mg/2 ml soluzione iniettabile; BETAMETASONE L.F.M. 4 mg/1 ml soluzione iniettabile.
		BETAMETASONE EU* 10CPR EFF 1MG	42827028	RCP	Le compresse sono divisibili a metà per facilitare l'aggiustamento della posologia. Le compresse vanno disciolte in poca acqua.	SI	NO		BETAMETASONE EG 1,5 mg/2 ml soluzione iniettabil BETAMETASONE L.F.M. 4 mg/1 ml soluzione iniettabile.
H03AA01	LEVOTIROXINA SODICA	TIROSINT* 50CPR 100MCG	34368047	FARMACO REVOCATO					FARMACO REVOCATO
		TIROSINT*50CPR 50MCG	34368050						
		EUTIROX*50CPR 25MCG	24402048	RCP	Ai lattanti deve essere somministrata l'intera dose giornaliera almeno 30 minuti prima del primo pasto della giornata. Le compresse devono essere sciolte in poca acqua (da 10 a 15 ml) e la sospensione ottenuta, che deve essere preparata al momento dell'uso secondo necessità, deve essere somministrata con un un'ulteriore aggiunta di liquido (da 5 a 10 ml).	SI	NO		TIROSINT 25 MICROGRAMMI/1 ML SOLUZIONE ORALE" 30 CONTENITORI MONODOSE 1 ML
		EUTIROX*50CPR 75MCG	24402051	RCP	Ai lattanti deve essere somministrata l'intera dose giornaliera almeno 30 minuti prima del primo pasto della giornata. Le compresse devono essere sciolte in poca acqua (da 10 a 15 ml) e la sospensione ottenuta, che deve essere preparata al momento dell'uso secondo necessità, deve essere somministrata con un un'ulteriore aggiunta di liquido (da 5 a 10 ml).	SI	NO		TIROSINT 75 MICROGRAMMI/1 ML SOLUZIONE ORALE" 30 CONTENITORI MONODOSE 1 ML
		EUTIROX*50CPR 125MCG	24402063	RCP	Ai lattanti deve essere somministrata l'intera dose giornaliera almeno 30 minuti prima del primo pasto della giornata. Le compresse devono essere sciolte in poca acqua (da 10 a 15 ml) e la sospensione ottenuta, che deve essere preparata al momento dell'uso secondo necessità, deve essere	SI	NO		

ATC	PA	NOME COMMERCIALE	AIC	CRITERIO	INDICAZIONI RIPORTATE IN SCHEDA TECNICA	DIVISIBILE	FRANTUMABILE	APERTURA CAPSULE	FORMULAZIONE ALTERNATIVA
					somministrata con un un'ulteriore aggiunta di liquido (da 5 a 10 ml).				
		EUTIROX*50CPR 150MCG	24402075	RCP	Ai lattanti deve essere somministrata l'intera dose giornaliera almeno 30 minuti prima del primo pasto della giornata. Le compresse devono essere sciolte in poca acqua (da 10 a 15 ml) e la sospensione ottenuta, che deve essere preparata al momento dell'uso secondo necessità, deve essere somministrata con un un'ulteriore aggiunta di liquido (da 5 a 10 ml).	SI	NO		
		EUTIROX*50CPR 50MCG	24402125	RCP	Ai lattanti deve essere somministrata l'intera dose giornaliera almeno 30 minuti prima del primo pasto della giornata. Le compresse devono essere sciolte in poca acqua (da 10 a 15 ml) e la sospensione ottenuta, che deve essere preparata al momento dell'uso secondo necessità, deve essere somministrata con un un'ulteriore aggiunta di liquido (da 5 a 10 ml).	SI	NO		TIROSINT 50 MICROGRAMMI/1 ML SOLUZIONE ORALE" 30 CONTENITORI MONODOSE 1 ML
		EUTIROX*50CPR 100MCG	24402137	RCP	Ai lattanti deve essere somministrata l'intera dose giornaliera almeno 30 minuti prima del primo pasto della giornata. Le compresse devono essere sciolte in poca acqua (da 10 a 15 ml) e la sospensione ottenuta, che deve essere preparata al momento dell'uso secondo necessità, deve essere somministrata con un un'ulteriore aggiunta di liquido (da 5 a 10 ml).	SI	NO		TIROSINT 100 MICROGRAMMI/1 ML SOLUZIONE ORALE" 30 CONTENITORI MONODOSE 1 ML TIROSINT 100 MICROGRAMMI/ML GOCCE ORALI, SOLUZIONE " FLACONE 20 ML
		LEVOTIROXINA TE* 50CPR 50MCG	40619254	RCP	La compressa può essere divisa in due dosi uguali.	SI	NO		TIROSINT 50 MICROGRAMMI/1 ML SOLUZIONE ORALE" 30 CONTENITORI MONODOSE 1 ML

ATC	PA	NOME COMMERCIALE	AIC	CRITERIO	INDICAZIONI RIPORTATE IN SCHEDA TECNICA	DIVISIBILE	FRANTUMABILE	APERTURA CAPSULE	FORMULAZIONE ALTERNATIVA
		LEVOTIROXINA TE* 50CPR 75MCG	40619468	RCP	La compressa può essere divisa in due dosi uguali.	SI	NO		TIROSINT 75 MICROGRAMMI/1 ML SOLUZIONE ORALE" 30 CONTENITORI MONODOSE 1 ML
		LEVOTIROXINA TE* 50CPR 100MCG	40619672	RCP	La compressa può essere divisa in due dosi uguali.	SI	NO		TIROSINT 100 MICROGRAMMI/1 ML SOLUZIONE ORALE" 30 CONTENITORI MONODOSE 1 ML
		LEVOTIROXINA TE* 50CPR 125MCG	40619886	RCP	La compressa può essere divisa in due dosi uguali.	SI	NO		
		LEVOTIROXINA TE* 50CPR 150MCG	40620104	RCP	La compressa può essere divisa in due dosi uguali.	SI	NO		
		LEVOTIROXINA TE* 50CPR 25MCG	40619049	RCP	La compressa può essere divisa in due dosi uguali.	SI	NO		TIROSINT 25 MICROGRAMMI/1 ML SOLUZIONE ORALE" 30 CONTENITORI MONODOSE 1 ML
H03BB02	TIAMAZOLO (METIMAZOLO)	TAPAZOLE*100CPR 5MG	5472028	RCP		SI	NO		
H05BX01	CINACALCET CLORIDRATO	MIMPARA* 28CPR RIV 30MG	36598023	RCP	Le compresse devono essere assunte intere e non divise.	NO	NO		
		MIMPARA* 28CPR RIV 60MG	36598050	RCP	Le compresse devono essere assunte intere e non divise.	NO	NO		
J01AA08	MINOCICLINA DICLORIDRATO	MINOCIN*8CPS 100MG	22240016	ISMP/RCP	Minocin deve essere preso con almeno un mezzo bicchiere di acqua in posizione eretta o seduta e almeno 1 ora prima di andare a letto. Le capsule devono essere assunte intere e deglutite subito poiché irritanti per le mucose		NO	NO	
J01AA02	DOXICICLINA ICLATO	BASSADO*10CPR 100MG	21635065	RCP	Ogni dose dovrà essere assunta durante i pasti con un'abbondante quantità d'acqua (un bicchiere colmo). Il paziente deve essere avvisato di assumere il medicinale in posizione eretta e di non coricarsi almeno per un'ora dopo l'assunzione del medicinale.	NO	NO		

ATC	PA	NOME COMMERCIALE	AIC	CRITERIO	INDICAZIONI RIPORTATE IN SCHEDA TECNICA	DIVISIBILE	FRANTUMABILE	APERTURA CAPSULE	FORMULAZIONE ALTERNATIVA
		MIRACLIN*10CPR 100MG	22211039	RCP	Ogni dose dovrà essere assunta durante i pasti con abbondanti quantità d'acqua (un bicchiere colmo). Il paziente deve essere avvisato di assumere il medicinale in posizione eretta e di non coricarsi almeno per un'ora dopo l'assunzione del medicinale	NO	NO		
J01CA04	AMOXICILLINA TRIIDRATO	VELAMOX*12CPS 500MG	23097013	RCP			NO	NO	Velamox 250 mg/7 ml polvere per sospensione orale - 1 flacone da 100 ml con bicchiere dosatore che prevede tacche ai volumi 3 ml, 4 ml, 5 ml, 7 ml, 9 ml, 10 ml, 11 ml, 13 ml, 15 ml.
		ZIMOX*12CPR 1G	23086150	RCP		NO	NO	ZIMOX 1 g compresse solubili e masticabili ZIMOX 250 mg/5 ml polvere per sospensione orale VELAMOX*12CPR DISP 1G	
		VELAMOX*12CPR DISP 1G	23097102	RCP	Le compresse possono essere assunte anche previa dissoluzione in acqua.	NO	NO	Velamox 250 mg/7 ml polvere per sospensione orale - 1 flacone da 100 ml con bicchiere dosatore che prevede tacche ai volumi 3 ml, 4 ml, 5 ml, 7 ml, 9 ml, 10 ml, 11 ml, 13 ml, 15 ml.	
J01CR02	AMOXICILLINA TRIIDRATO/ POTASSIO CLAVULANATO	ABBA*12CPR RIV 875MG+125MG	36816015	RCP	Le compresse rivestite con film devono essere assunte intere, senza masticare, accompagnate da un sorso d'acqua.	NO	NO		AUGMENTIN*BB SOSP FL 70ML C/C
J01DD08	CEFIXIMA	CEFIXORAL* 5CPR DISP 400MG	27134081	RCP	La linea d'incisione sulla compressa serve per agevolare la rottura al fine di facilitare la dispersione della compressa e non per dividerla in dosi uguali.	NO	NO		CEFIXORAL 100 MG/5 ML GRANULATO PER SOSPENSIONE ORALE FLACONE 100 ML + MISURINO DOSATORE + SIRINGA DOSATRICE
J01DB01	CEFALEXINA	CEPOREX*8CPR RIV 1G	22086110	RCP	Le compresse rivestite con film devono essere assunte intere, senza masticare, accompagnate da un sorso d'acqua.	NO	NO		

ATC	PA	NOME COMMERCIALE	AIC	CRITERIO	INDICAZIONI RIPORTATE IN SCHEDA TECNICA	DIVISIBILE	FRANTUMABILE	APERTURA CAPSULE	FORMULAZIONE ALTERNATIVA
J01DC02	ACETOSSIETILCEFUROXIMA	ORAXIM* 6CPR RIV 500MG	27002031	RCP	Per un assorbimento ottimale, le compresse di Oraxim devono essere assunte dopo i pasti. Le compresse di Oraxim non devono essere schiacciate e pertanto non sono adatte per il trattamento di pazienti che non possono deglutire le compresse.	NO	NO		ORAXIM 250MG/5ML GRANULATO PER SOSPENSIONE ORALE FLACONE 50 M ORAXIM 125MG/5ML GRANULATO PER SOSPENSIONE ORALE FLACONE DA100ML ORAXIM 250MG GRANULATO PER SOSPENSIONE ORALE 12 BUSTINE
J01DD08	CEFIXIMA	UNIXIME* 5CPR RIV 400MG	27152038	RCP	Le compresse rivestite con film devono essere assunte intere, senza masticare, accompagnate da un sorso d'acqua indifferentemente sia in prossimità che lontano dai pasti	NO	NO		CEFIXORAL *5CPR DISP 400MG
J01EE01	TRIMETOPRIM/ SULFAMETOXAZOLO	BACTRIM*16CPR 160MG+800MG	21978046	RCP	La linea di incisione sulla compressa serve per agevolare la rottura al fine d'ingerire la compressa più facilmente e non per dividerla in dosi uguali. È meglio assumere Bactrim dopo i pasti, al fine di minimizzare la possibilità di disturbi gastrointestinali.	NO	NO		BACTRIM 80 MG/5 ML + 400 MG/5 ML SOSPENSIONE ORALE" FLACONE 100 ML
J01FF01	CLINDAMICINA CLORIDRATO	DALACIN C*12CPS 150MG	22633059	RCP	Le capsule rigide devono essere deglutite intere.		NO	NO	
J01FA02	SPIRAMICINA	ROVAMICINA*12CPR RIV 3000000UI	12322020	RCP	Le compresse devono essere ingerite, senza masticarle, con abbondante liquido.	NO	NO		
J01FA09	CLARITROMICINA	KLACID* 12CPR RIV 250MG	27370055	RCP	Le compresse devono essere deglutite intere con acqua.	NO	NO		KLACID*orale grat sosp 14 bust 250 mg KLACID 125 MG/5 ML SOSP ORALE KLACID 250 MG/5 ML SOSP ORALE
		KLACID* 14CPR RIV 500MG	27370129	RCP	Le compresse devono essere deglutite intere con acqua.	NO	NO		KLACID*orale grat sosp 14 bust 250 mg KLACID 125 MG/5 ML SOSP ORALE KLACID 250 MG/5 ML SOSP ORALE CLARITROMICINA 10 FL 500 MG
		VECLAM*	27529054	RCP	Le compresse devono essere deglutite	NO	NO		

ATC	PA	NOME COMMERCIALE	AIC	CRITERIO	INDICAZIONI RIPORTATE IN SCHEDA TECNICA	DIVISIBILE	FRANTUMABILE	APERTURA CAPSULE	FORMULAZIONE ALTERNATIVA
		12CPR RIV 250MG			intere con acqua.				
		VECLAM* 14CPR RIV 500MG	27529116	RCP	Le compresse rivestite devono essere deglutite intere con acqua.	NO	NO		KLACID*orale grat sosp 14 bust 250 mg KLACID 125 MG/5 ML SOSP ORALE KLACID 250 MG/5 ML SOSP ORALE CLARITROMICINA 10 FL 500 MG
		CLARITROMICINA TEVA* 12CPR250MG	37559085	RCP	La claritromicina può essere somministrata indipendentemente dall'assunzione di cibo, Le compresse rivestite devono essere deglutite intere con acqua.	NO	NO		KLACID 250 MG/5 ML SOSP ORALE KLACID*orale grat sosp 14 bust 250 mg
		KLACID RM* 7CPR RIV 500MG	27370143	RCP - CPR rilascio modificato	Le compresse devono essere ingerite intere durante i pasti.	NO	NO		
J01FA10	AZITROMICINA DIIDRATO	ZITROMAX* 3CPR RIV 500MG	27860042	RCP	Le compresse devono essere deglutite intere.	NO	NO		ZITROMAX*1 flaconcino EV 500 mg ZITROMAX*BB orale sosp 1.500 mg 200 mg/5 ml
		AZITROMICINA TEV* 3CPR RIV500MG	37555341	RCP	Le compresse devono essere deglutite intere.	NO	NO		ZITROMAX*BB orale sosp 1.500 mg 200 mg/5 ml ZITROMAX*1 flaconcino EV 500 mg
J01MA06	NORFLOXACINA	NORFLOXACINA ABC* 14CPS 400MG	25000023	RCP	Le capsule di gelatina dura vanno assunte intere un'ora prima o due ore dopo i pasti con un bicchiere d'acqua.	NO	NO		
J01MA14	MOXIFLOXACINA CLORIDRATO	AVALOX* 5CPR RIV 400MG PP/AL	34436016	RCP	Le compresse rivestite devono essere deglutite intere con acqua.	NO	NO		AVALOX*1 flaconcino EV 250 ml 400 mg/250 m
		MOXIFLOXACINA TE* 5CPR 400MG	40580019	RCP	La compressa rivestita con film deve essere deglutita intera con una sufficiente quantità di liquido e può essere assunta indipendentemente dai pasti.	NO	NO		
J01XE01	NITROFURANTOINA MACROCRISTALLI	NEOFURADANTIN* 20CPS 50MG	27320011	RCP	Le capsule rigide devono essere deglutite intere.NEO FURADANTIN può essere assunto con cibo o latte per ridurre ulteriormente eventuali disturbi gastrici e per aumentarne l'assorbimento.		NO	NO	

ATC	PA	NOME COMMERCIALE	AIC	CRITERIO	INDICAZIONI RIPORTATE IN SCHEDA TECNICA	DIVISIBILE	FRANTUMABILE	APERTURA CAPSULE	FORMULAZIONE ALTERNATIVA
		NEOFURADANTIN* 20CPS 100MG	27320023	RCP	Le capsule rigide devono essere deglutite intere. NEO FURADANTIN può essere assunto con cibo o latte per ridurre ulteriormente eventuali disturbi gastrici e per aumentarne l'assorbimento.		NO	NO	
J01XX08	LINEZOLID	ZYVOXID*10CPR RIV 600MG BLIST	35410226	RCP	Le compresse rivestite con film devono essere assunte intere con o senza cibo.	NO	NO		LINEZOLID KABI 2 MG/ML soluzione per infusione.
J02AC01	FLUCONAZOLO	DIFLUCAN*7CPS 50MG	27267018	RCP	Le capsule devono essere deglutite intere.		NO	NO	DIFLUCAN*OS SOSP 350MG 50MG/5ML FLUCONAZOLO 10FL 50ML 2MG/ML
		DIFLUCAN*2CPS 150MG	27267020	RCP	Le capsule devono essere deglutite intere.		NO	NO	DIFLUCAN*OS SOSP 350MG 50MG/5ML
		DIFLUCAN*10CPS 100MG	27267044	RCP	Le capsule devono essere deglutite intere.		NO	NO	FLUCONAZOLO 10FL 50ML 2MG/ML
		DIFLUCAN*7CPS 200MG	27267095	RCP	Le capsule devono essere deglutite intere.		NO	NO	
J02AC02	ITRACONAZOLO	SPORANOX*8CPS 100MG	27808017	RCP	Le Capsule rigide devono essere deglutite intere.		NO	NO	SPORANOX 10 mg/ml soluzione orale
		TRIASPORIN* 8CPS 100MG	27814019	RCP	Al fine di assicurare un assorbimento ottimale, è essenziale assumere il farmaco immediatamente dopo uno dei pasti principali. La capsula non deve essere aperta e deve essere deglutita intera.		NO	NO	SPORANOX 10 mg/ml soluzione orale
		ITRACONAZOLO SAND* 8CPS 100MG	35899018	RCP	Al fine di assicurare un assorbimento ottimale, è essenziale assumere il farmaco immediatamente dopo uno dei pasti principali. La capsula non deve essere aperta e deve essere deglutita intera.		NO	NO	SPORANOX 10 mg/ml soluzione orale
J02AC03	VORICONAZOLO	VFEND* 28CPR RIV 200MG	35628179	RCP	Le compresse rivestite con film di VFEND devono essere assunte almeno un'ora prima, o un'ora dopo i pasti.	NO	NO		VFEND 200 mg polvere per soluzione per infusione endovenosa
		VORICONAZOLO MY* 28CPR RIV 50MG	42626022	RCP	Le compresse rivestite con film di Voriconazolo Mylan 50 mg e 200 mg devono essere assunte almeno un'ora prima, o un'ora dopo i pasti.	NO	NO		VFEND 200 mg polvere per soluzione per infusione endovenosa
		VORICONAZOLO MY* 28CPR RIV 200MG	42626147			NO	NO		

ATC	PA	NOME COMMERCIALE	AIC	CRITERIO	INDICAZIONI RIPORTATE IN SCHEDA TECNICA	DIVISIBILE	FRANTUMABILE	APERTURA CAPSULE	FORMULAZIONE ALTERNATIVA
J04AB02	RIFAMPICINA	RIFADIN*8CPS 300MG	21110034	RCP	Le capsule devono essere deglutite intere		NO	NO	RIFADIN 600 MG/10 ML polvere e solvente per soluzione per infusione; Rifadin 20 mg/ml sciroppo
		RIFADIN* 8CPR RIV 450MG	21110097	RCP	Le capsule devono essere deglutite intere	NO	NO		RIFADIN 600 MG/10 ML polvere e solvente per soluzione per infusione: Rifadin 20 mg/ml sciroppo
J04AB04	RIFABUTINA	MYCOBUTIN* 30CPS 150MG	28426017	RCP	Le capsule rigide possono essere somministrate in dose singola, giornaliera, oralmente, in qualunque momento della giornata, indipendentemente dai pasti.		NO	NO	
J04AC01	ISONIAZIDE	NICOZID*50CPR 200MG	6455036	RCP		SI	NO		NICOZID FIALE DA 500 MG/5 ml per fleboclisi lenta.
J04AK01	PIRAZINAMIDE	PIRALDINA* 50CPR 500MG	10800011	RCP		SI	NO		
J04AK02	ETAMBUTOLO CLORIDRATO	ETAPIAM* 50CPR RIV 400MG	21257023	RCP	Le compresse non devono essere divise o tagliate.	NO	NO		ETAPIAM 500 mg/3 ml soluzione iniettabile
J04AM02	RIFAMPICINA/ISONIAZIDE	RIFINAH*24CPR RIV 300MG+150MG	25377033	RCP	Le compresse devono essere deglutite intere con acqua.Si suggerisce la somministrazione della dose giornaliera in una sola volta almeno 30 minuti prima dei pasti o 2 ore dopo i pasti.Si raccomanda la somministrazione concomitante di piridossina (vitamina B6) nei pazienti anziani, malnutriti, con predisposizione alla neuropatia (ad es. pazienti diabetici) e negli adolescenti.	NO	NO		Valutare terapia con p.a. non associati
J04AM05	ISONIAZIDE/PIRAZINAMIDE/ RIFAMPICINA	RIFATER*40CPR RIV 50+300+120MG	26981011	RCP	Le compresse rivestite devono essere deglutite intere con acqua	NO	NO		Valutare terapia con p.a. non associati
J05AE08	ATAZANAVIR	REYATAZ*60CPS 200MG	036196069	RCP	Le capsule devono essere deglutite intere. Non aprire le capsule. È importante che prenda REYATAZ con il cibo (un pasto o uno spuntino sostanzioso) poiché questo aiuta l'assorbimento del medicinale.		NO	NO	
		REYATAZ*30CPS 300MG FL	036196083						

ATC	PA	NOME COMMERCIALE	AIC	CRITERIO	INDICAZIONI RIPORTATE IN SCHEDA TECNICA	DIVISIBILE	FRANTUMABILE	APERTURA CAPSULE	FORMULAZIONE ALTERNATIVA
J05AB01	ACICLOVIR	ACICLIN*25CPR 400MG	028614055	RCP		SI	SI		Aciclovir 8% Sosp 1 Flac 100 MI Aciclovir Recordati 250 Mg FI Zovirax 500 Mg Polv Flac
		ACICLIN*35CPR 800MG	028614081	RCP		SI	SI		Aciclin 800 Mg Granulato per sospensione orale
J05AH02	OSELTAMIVIR FOSFATO	TAMIFLU*10CPS 75MG	035943012	RCP	I pazienti che non sono in grado di deglutire le capsule possono assumere dosi appropriate di Tamiflu sospensione orale.		NO	NO	Tamiflu 6 mg/mL polvere per sospensione orale
J05AF10	ENTECAVIR MONOIDRATO	ENTECAVIR SAN* 30CPR RIV 0,5MG	045155013	RCP		NO	NO		Entecavir Teva 0,5 mg compresse rivestite con film divisibile per dose unitaria. La compressa può essere divisa in due dosi uguali.
J05AB11	VALACICLOVIR CLORIDRATO	ZELITREX* 42CPR RIV 500MG	029503012	RCP		NO	NO		
J05AB12	VALACICLOVIR CLORIDRATO	ZELITREX*21CPR RIV 1000MG	029503024	RCP		NO	NO		
J05AB13	VALACICLOVIR CLORIDRATO	VALACICLOVIR MY* 21CPR RIV 1G	039107180	RCP		NO	NO		
J05AE03	RITONAVIR	NORVIR* 30CPR RIV 100MG	030081057	RCP		NO	NO		Norvir 80 mg/ml 5 flac 90 ml
J05AE03	RITONAVIR	RITONAVIR SAN* 30CPR RIV 100MG	043359013	RCP		NO	NO		Norvir 80 mg/ml 5 flac 90 ml
J05AE10	DARUNAVIR ETANOLATO	PREZISTA 800 mg cpr riv. con film	037634072	RCP	Assumere PREZISTA con il cibo. PREZISTA non agisce adeguatamente senza cibo. pazienti devono essere istruiti ad assumere PREZISTA con una bassa dose di ritonavir entro 30 minuti dal completamento di un pasto. Il tipo di cibo non influenza l'esposizione a darunavir	NO	NO		PREZISTA 100 mg/ml SOSP. OS FL. 200ml
	DARUNAVIR	DARUNAVIR MY* 30CPR RIV 800MG F	045250432	RCP					
J05AF05	LAMIVUDINA	LAMIVUDINA TEVA* 28CPR RIV100MG	041140017	RCP	Ingerire le compresse con un po' d'acqua. Lamivudina Aurobindo può essere preso con o senza cibo. Se non è in grado di deglutire la compressa, può romperla e aggiungerla ad una piccola quantità di cibo o bevanda, e assumere tutta la dose immediatamente.	SI	NO		Epiriv 10 mg/ml soluz flac 240 ml, Zeffix 5 mg/ml soluz flac 240 ml
J05AF05	LAMIVUDINA	LAMIVUDINA MY*28CPR RIV 100MG	043569019	RCP					

ATC	PA	NOME COMMERCIALE	AIC	CRITERIO	INDICAZIONI RIPORTATE IN SCHEDA TECNICA	DIVISIBILE	FRANTUMABILE	APERTURA CAPSULE	FORMULAZIONE ALTERNATIVA
J05AF07	TENOFOVIR DISOPROXIL MALEATO	TENOFOVIR DISOPROXIL MY* 30CPR 245MG	045219019	RCP	Le compresse di Tenofovir Disoproxil Aristo devono essere assunte una volta al giorno, per via orale, con il cibo. Altre formulazioni di tenofovir disoproxil sono disponibili per i pazienti che hanno particolari difficoltà nel deglutire le compresse rivestite con film. In casi eccezionali, tuttavia, Tenofovir Disoproxil Aristo 245 mg compresse rivestite con film può essere somministrato dopo aver disciolto la compressa in almeno 100 ml di acqua, succo di arancia o succo d'uva.	NO	NO		Viread 33 mg/g granulato
J05AF10	ENTECAVIR MONOIDRATO	BARACLUDGE* 30CPR RIV 0,5MG	037221076	RCP		NO	NO		Entecavir Teva 0,5 mg compresse rivestite con film divisibile per dose unitaria. La compressa può essere divisa in due dosi uguali.
J05AR02	ABACAVIR SOLFATO/LAMIVUDINA	KIVEXA*30CPR RIV 600MG+300MG	036644019	RCP	Deglutire le compresse intere con acqua. Kivexa può essere preso con o senza cibo.	NO	NO		
J05AR14	DARUNAVIR ETANOLATO/COBICISTAT	REZOLSTA* 30CPR RIV800+150MG FL	043776018	RCP	Deve prendere REZOLSTA ogni giorno e sempre con il cibo. REZOLSTA non può agire correttamente in assenza di cibo. Deve fare un pasto o uno spuntino nei 30 minuti precedenti l'assunzione di REZOLSTA. Il tipo di cibo non è importante. Deglutire la compressa intera con una bevanda come acqua o latte. Se si ha difficoltà a deglutire REZOLSTA, informare il medico. La compressa può essere suddivisa utilizzando un tagliacompre. L'intera dose (entrambe le metà) deve essere presa subito dopo aver suddiviso la compressa, con una bevanda come	SI	NO		

ATC	PA	NOME COMMERCIALE	AIC	CRITERIO	INDICAZIONI RIPORTATE IN SCHEDA TECNICA	DIVISIBILE	FRANTUMABILE	APERTURA CAPSULE	FORMULAZIONE ALTERNATIVA
					acqua o latte.				
J05AX08	RALTEGRAVIR POTASSICO	ISENTRESS* 60CPR RIV 400MG FL	038312017	RCP	ISENTRESS 400 mg compresse può essere somministrato con o senza cibo. Le compresse non devono essere masticate, frantumate o divise a causa dei cambiamenti previsti nel profilo farmacocinetico.	NO	NO		ISENTRESS 100 mg compresse masticabili ISENTRESS 100 mg granulato per sospensione orale
J05AX12	DOLUTEGRAVIR SODIO	TIVICAY* 30CPR RIV 50MG FL	043195015	RCP	Tivicay può essere somministrato con o senza cibo. In presenza di resistenza alla classe degli inibitori dell'integrasi, Tivicay deve essere somministrato preferibilmente con il cibo per aumentare l'esposizione (soprattutto nei pazienti con mutazioni Q148).	NO	NO		
J05AG01	NEVIRAPINA	NEVIRAPINA MY* 30CPR 400MG RP	043429024	Rilascio prolungato	Le compresse a rilascio prolungato devono essere assunte con del liquido e non devono essere né frantumate, né masticate. Nevirapina Mylan può essere assunta con o senza cibo.	NO	NO		VIRAMUNE 50 mg/5 ml sosp flac 240 ml
L01AA01	CICLOFOSFAMIDE	ENDOXAN BAXTER* 50CPR RIV 50MG	015628011	RCP		NO	NO		
L01AA02	CLORAMBUCILE	LEUKERAN* 25CPR RIV 2MG	024790026	RCP	Le compresse di LEUKERAN non devono essere divise. Le compresse di clorambucile devono essere somministrate per via orale e devono essere assunte giornalmente a stomaco vuoto (almeno un'ora prima dei pasti o tre ore dopo i pasti).	NO	NO		
L01AA03	MELFALAN	ALKERAN* 25CPR RIV 2MG	021250030	RCP		NO	NO		

ATC	PA	NOME COMMERCIALE	AIC	CRITERIO	INDICAZIONI RIPORTATE IN SCHEDA TECNICA	DIVISIBILE	FRANTUMABILE	APERTURA CAPSULE	FORMULAZIONE ALTERNATIVA
L01BC06	CAPECITABINA	CAPECITABINA MEDAC* 120CPR500MG	042501357	RCP	Assumere le compresse entro 30 minuti dalla fine del pasto (prima colazione e cena) e ingerirle intere con acqua. Non frantumare né tagliare le compresse. Se si hanno difficoltà ad ingerire le compresse di Capecitabina medac intere, informare l'operatore sanitario.	NO	NO		
L01XX05	IDROXICARBAMIDE	ONCO CARBIDE* 20CPS 500MG	021510019	RCP	Nel caso deve maneggiare le capsule, occorre indossare guanti usa e getta e lavarsi le mani prima e dopo aver toccato le capsule. Nel caso di apertura della capsula, la polvere in eccesso deve essere eliminata con carta assorbente da richiudere in un sacco di plastica chiuso.			SI	
L01XX11	ESTRAMUSTINA FOSFATO SODICO	ESTRACYT*40CPS 140MG	024397010	RCP	Le capsule di Estracyt devono essere ingerite intere dopo i pasti, aiutandosi con un bicchiere d'acqua. Le capsule non devono essere masticate.			NO	
L01XE01	IMATINIB MESILATO	IMATINIB ACC* 120CPR RIV 100MG	042867186	RCP	Deglutire le compresse intere in un bicchiere con abbondante acqua. La dose prescritta deve essere somministrata per via orale, durante un pasto e con un abbondante bicchiere d'acqua per ridurre il rischio di irritazioni gastrointestinali. Per i pazienti che non riescono a deglutire le compresse rivestite con film, il contenuto può essere diluito in un bicchiere di acqua non gassata o succo di mela. Al numero di compresse necessario deve essere aggiunto un volume appropriato di bevanda (circa 50 ml per una compressa da 100 mg e 200 ml per una compressa da 400 mg) mescolando con un cucchiaino. La sospensione deve essere somministrata subito dopo la completa dissoluzione della(e) compressa(e).	NO	NO		
L02AB01	MEGESTROLO ACETATO	MEGESTIL*30CPR 160MG	027574019	RCP		SI	SI		Megestil 160 mg granulato per sospensione orale

ATC	PA	NOME COMMERCIALE	AIC	CRITERIO	INDICAZIONI RIPORTATE IN SCHEDA TECNICA	DIVISIBILE	FRANTUMABILE	APERTURA CAPSULE	FORMULAZIONE ALTERNATIVA
L02AB01	MEGESTROLO ACETATO	GESTROLTEX* 30CPR 160MG	034227013	RCP		SI	SI		
L02BA01	TAMOXIFENE CITRATO	KESSAR*30CPR 20MG	027433022	RCP		SI	SI		
L02BB01	FLUTAMIDE	FLUTAMIDE HEXAL* 30CPR 250MG	033929011	RCP		SI	SI		
L02BX03	ABIRATERONE ACETATO	ZYTIGA*56CPR 500MG	041427028	RCP	Le compresse devono essere assunte almeno due ore dopo il pasto e non può essere consumato cibo per almeno un'ora dopo aver assunto le compresse. Le compresse devono essere deglutite intere con un po' d'acqua. Non spezzare le compresse.	NO	NO		
L02BA01	TAMOXIFENE CITRATO	TAMOXIFENE EG* 30CPR RIV 10MG	033688019	RCP	Le compresse non devono essere masticate e devono essere assunte con una quantità sufficiente di liquido (ad esempio 1 bicchiere d'acqua), durante i pasti.	NO	NO		
L02BA01	TAMOXIFENE CITRATO	TAMOXIFENE EG* 30CPR RIV 10MG	033688019	RCP	Le compresse non devono essere masticate e devono essere assunte con una quantità sufficiente di liquido (ad esempio 1 bicchiere d'acqua), durante i pasti.	NO	NO		
L02BB03	BICALUTAMIDE	CASODEX*28CPR RIV 150MG	031113020	RCP		NO	NO		
L02BB03	BICALUTAMIDE	BICALUTAMIDE TEVA* 28CPR RIV 50	038352023	RCP	La compressa deve essere ingerita intera con dell'acqua.	NO	NO		
L02BB03	BICALUTAMIDE	BICALUTAMIDE TEVA* 28CPR RIV150	038352124	RCP		NO	NO		
L02BB03	BICALUTAMIDE	BICALUTAMIDE EU* 28CPR RIV 50MG	038399010	RCP	Le compresse devono essere ingerite intere con del liquido.	NO	NO		
L02BB03	BICALUTAMIDE	BICALUTAMIDE AHCL* 28CPR RIV50M	039243011	RCP		NO	NO		
L02BB03	BICALUTAMIDE	BICALUTAMIDE SUN* 28CPR RIV50MG	040072011	RCP	Le compresse devono essere inghiottite intere con del liquido.	NO	NO		
L02BB03	BICALUTAMIDE	BICALUTAMIDE SUN* 28CPR RIV 150	040072035	RCP	Le compresse devono essere inghiottite intere con del liquido.	NO	NO		
L02BG03	ANASTROZOLO	ANASTROZOLO TEVA* 28CPR RIV 1MG	038101034	RCP	Prendere la compressa ogni giorno alla stessa ora.Ingerire la compressa intera con un sorso d'acqua. Non ha importanza assumere Anastrozolo Teva prima, con o dopo i pasti.	NO	NO		

ATC	PA	NOME COMMERCIALE	AIC	CRITERIO	INDICAZIONI RIPORTATE IN SCHEDA TECNICA	DIVISIBILE	FRANTUMABILE	APERTURA CAPSULE	FORMULAZIONE ALTERNATIVA
L02BG03	ANASTROZOLO	ANASTROZOLO AUR* 28CPR RIV 1MG	039632043	RCP	Prendere la compressa ogni giorno alla stessa ora. Ingerire la compressa intera con un sorso d'acqua. Non ha importanza assumere Anastrozolo prima, con o dopo i pasti.	NO	NO		
L02BG03	ANASTROZOLO	ANASTROZOLO ACC* 28CPR RIV 1MG	040008043	RCP	Prendere la compressa ogni giorno alla stessa ora. Ingerire la compressa intera con un sorso d'acqua. Non ha importanza assumere Anastrozolo prima, con o dopo i pasti.	NO	NO		
L02BG03	ANASTROZOLO	ANASTROZOLO SUN* 28CPR RIV 1MG	040195012	RCP		NO	NO		
L02BG04	LETROZOLO	FEMARA* 30CPR RIV 2,5MG	033242013	RCP	La compressa deve essere assunta con o senza cibo e deve essere deglutita intera con un bicchiere d'acqua o di un'altra bevanda.	NO	NO		
L02BG04	LETROZOLO	LETROZOLO AUR* 30CPR RIV 2,5MG	040214037	RCP		NO	NO		
L02BG04	LETROZOLO	LETROZOLO SAN* 30CPR RIV 2,5MG	040324042	RCP	La compressa deve essere assunta con o senza cibo e deve essere deglutita intera con un bicchiere d'acqua o di un'altra bevanda.	NO	NO		
L02BG04	LETROZOLO	LETROZOLO TEVA* 30CPR RIV 2,5MG	040367070	RCP	La compressa deve essere assunta con o senza cibo e deve essere deglutita intera con un bicchiere d'acqua o di un'altra bevanda.	NO	NO		
L02BG04	LETROZOLO	LETROZOLO ZENT* 30CPR RIV 2,5MG	040413041	RCP	La compressa deve essere assunta con o senza cibo e deve essere deglutita intera con un bicchiere d'acqua o di un'altra bevanda.	NO	NO		
L02BG04	LETROZOLO	LETROZOLO MY*3 0CPR RIV 2,5MG	040645069	RCP	La compressa deve essere assunta con o senza cibo e deve essere deglutita intera con un bicchiere d'acqua o di un'altra bevanda.	NO	NO		
L02BG04	LETROZOLO	LETROZOLO AHCL* 30CPR RIV 2,5MG	041070044	RCP		NO	NO		
L02BG06	EXEMESTANE	AROMASIN* 30CPR RIV 25MG	034678033	RCP		NO	NO		
L02BG06	EXEMESTANE	EXEMESTANE EG* 30CPR RIV 25MG	040320018	RCP		NO	NO		
L02BG06	EXEMESTANE	EXEMESTANE ACC* 30CPR RIV 25MG	040900045	RCP		NO	NO		

ATC	PA	NOME COMMERCIALE	AIC	CRITERIO	INDICAZIONI RIPORTATE IN SCHEDA TECNICA	DIVISIBILE	FRANTUMABILE	APERTURA CAPSULE	FORMULAZIONE ALTERNATIVA
L04AA06	MICOFENOLATO MOFETILE	CELLCEPT* 100CPS RIG 250MG	029796012	RCP	Deglutire le capsule intere con un bicchiere d'acqua. Poiché è stato dimostrato che micofenolato mofetile esercita effetti teratogeni su ratti e conigli, le capsule di CellCept non devono essere aperte né rotte per evitare l'inalazione della polvere contenuta nelle capsule del medicinale o il contatto diretto tra quest'ultima e la cute o le mucose. In tal caso lavare accuratamente la zona interessata con acqua e sapone e sciacquare gli occhi con acqua corrente. Non rompere o frantumare le capsule. Non prendere le capsule rotte o aperte.		NO	NO	Cellcept sospensione orale 200mg/ml
L04AA06	MICOFENOLATO MOFETILE	CELLCEPT* 50CPR RIV 500MG	029796024	RCP	È stato dimostrato che micofenolato mofetile esercita effetti teratogeni su ratti e conigli. Le compresse di CellCept non devono pertanto essere rotte.	NO	NO		Cellcept sospensione orale 200mg/ml
L04AD02	TACROLIMUS MONOIDRATO	PROGRAF*30CPS 5MG	029485048	RCP	Le capsule devono essere ingerite intere con un bicchiere d'acqua. Le capsule devono essere assunte immediatamente dopo la rimozione dal blister. I pazienti devono essere avvertiti di non ingerire l'essiccante. Le capsule devono essere assunte con un liquido (preferibilmente acqua).		NO	NO	
L04AD02	TACROLIMUS MONOIDRATO	PROGRAF*60CPS 1MG	029485075	RCP	Le capsule devono essere ingerite intere con un bicchiere d'acqua. Le capsule devono essere assunte immediatamente dopo la rimozione dal blister. I pazienti devono essere avvertiti di non ingerire l'essiccante. Le capsule devono essere assunte con un liquido (preferibilmente acqua).		NO	NO	
L04AD02	TACROLIMUS MONOIDRATO	PROGRAF*30CPS 0,5MG	029485099	RCP	Le capsule devono essere ingerite intere con un bicchiere d'acqua. Le capsule devono essere assunte immediatamente dopo la rimozione dal blister. I pazienti devono essere avvertiti di non ingerire l'essiccante. Le capsule devono essere assunte con un liquido (preferibilmente acqua).		NO	NO	

ATC	PA	NOME COMMERCIALE	AIC	CRITERIO	INDICAZIONI RIPORTATE IN SCHEDA TECNICA	DIVISIBILE	FRANTUMABILE	APERTURA CAPSULE	FORMULAZIONE ALTERNATIVA
L04AD02	TACROLIMUS MONOIDRATO	ADOPORT*60CPS 1MG	041180187	RCP	Deglutisca le capsule intere, con un bicchiere d'acqua.		NO	NO	
L04AX03	METOTREXATO SODICO	METHOTREXATE* 25CPR 2,5MG	019888015	RCP		SI	SI		
L04AA06	MICOFENOLATO SODICO	MYFORTIC* 50CPR GASTROR 360MG	036511069	RCP	Le compresse di Myfortic non devono essere frantumate per mantenere integro il rivestimento enterico. Nei casi in cui la frantumazione delle compresse di Myfortic è necessaria, evitare l'inalazione della polvere o il contatto diretto della polvere con la pelle o le mucose. Se si verifica il contatto, lavarsi accuratamente con acqua e sapone; risciacquare gli occhi con sola acqua naturale. Ciò a causa degli effetti teratogeni del micofenolato. Deglutire le compresse intere con un bicchiere d'acqua. Le compresse non vanno né rotte né schiacciate. Non assumere nessuna compressa rotta o divisa.	NO	NO		
L04AX01	AZATIOPRINA	AZATIOPRINA ASP* 50CPR RIV 50MG	020957039	RCP	Deglutire le compresse intere, con un po' d'acqua. La compressa non deve essere divisa né spezzata. Prenda le compresse di Azatioprina Hexal almeno un'ora prima di consumare cibo o latte, o almeno 3 ore dopo aver consumato cibo o latte	NO	NO		
L04AX01	AZATIOPRINA	AZATIOPRINA HEX* 50CPR RIV 50MG	036292050	RCP	Ingerisca le compresse intere. Non mastichi le compresse. Le compresse non devono essere rotte o frantumate.	NO	NO		
M01AE03	KETOPROFENE	ORUDIS*30CPS 50MG	023183027	RCP	FONTI RCP			NO	Ibifen 25 mg/ml gtt flac 20 ml
M01AE03	KETOPROFENE	IBIFEN*30CPS 100MG	024994081	RCP	FONTI RCP			NO	Ibifen 25 mg/ml gtt flac 20 ml

ATC	PA	NOME COMMERCIALE	AIC	CRITERIO	INDICAZIONI RIPORTATE IN SCHEDA TECNICA	DIVISIBILE	FRANTUMABILE	APERTURA CAPSULE	FORMULAZIONE ALTERNATIVA
M01AH01	CELECOXIB	CELEBREX*20CPS 200MG	034624460	RCP	Celebrex può essere assunto con o senza cibo. Per i pazienti che hanno difficoltà a deglutire le capsule, il contenuto di una capsula di celecoxib può essere aggiunto a mousse di mela, crema di riso, yogurt o banana schiacciata. In questo caso, svuotare attentamente l'intero contenuto della capsula in un cucchiaino raso di mousse di mela, crema di riso, yogurt o banana schiacciata freddi o a temperatura ambiente e ingerire immediatamente con 240 ml di acqua. Il contenuto della capsula versato su mousse di mela, crema di riso o yogurt è stabile per un massimo di 6 ore in frigorifero (2-8 °C). Il contenuto della capsula versato sulla banana schiacciata non deve essere conservato in frigorifero e deve essere ingerito immediatamente.			SI	
M01AB05	DICLOFENAC SODICO	DICLOREUM* 20CPS 150MG RP	024515114	Rilascio prolungato			NO	NO	
M01AB05	DICLOFENAC SODICO	FLOGOFENAC* 21CPS 100MG RP	025536020	Rilascio prolungato	Deglutisca le capsule intere con un po' di liquido. FONTE RCP		NO	NO	
M01AE03	KETOPROFENE	ORUDIS* 30CPS 200MG RP	023183193	Rilascio prolungato	Prenda la capsula con un po' d'acqua. FONTE RCP		NO	NO	
M01AX17	NIMESULIDE	AULIN*30CPR 100MG	025940026	RCP		SI	SI		Aulin 100 mg granulato per sospensione orale
M01AB05	DICLOFENAC SODICO	DICLOFENAC HEXAL* 30CPR 50MG	032786028	RCP - CPR gastroresistenti	Le compresse a rilascio prolungato di Diclofenac Hexal AG devono essere prese intere con un po' di liquido, preferibilmente durante i pasti. Le compresse a rilascio prolungato non devono essere frantumate, divise o masticate.	NO	NO		
M01AE01	IBUPROFENE	BRUFEN* 30CPR RIV 400MG	022593204	RCP	Assumere BRUFEN compresse con abbondante acqua. Per evitare fastidio orale ed irritazione della gola le compresse devono essere deglutite intere e non devono essere masticate, spezzate, rotte o succhiate.	NO	NO		

ATC	PA	NOME COMMERCIALE	AIC	CRITERIO	INDICAZIONI RIPIRTATE IN SCHEDA TECNICA	DIVISIBILE	FRANTUMABILE	APERTURA CAPSULE	FORMULAZIONE ALTERNATIVA
M01AE01	IBUPROFENE	BRUFEN* 30CPR RIV 600MG	022593216	RCP	Assumere BRUFEN compresse con abbondante acqua. Per evitare fastidio orale ed irritazione della gola le compresse devono essere deglutite intere e non devono essere masticate, spezzate, rotte o succhiate.	NO	NO		BRUFEN 600 mg Granulato effervescente
M01AE01	IBUPROFENE	IBUPROFENE TEV* 30CPR RIV 600MG	043529015	RCP	Assumere le compresse con abbondante acqua. Per evitare fastidio orale ed irritazione della gola le compresse devono essere deglutite intere e non devono essere masticate, spezzate, rotte o succhiate.	NO	NO		BRUFEN 600 mg Granulato effervescente
M01AE01	IBUPROFENE SALE DI ARGININA	SPIDIDOL* 12CPR RIV 400MG	039600010	RCP	La compressa deve essere deglutita con un po' d'acqua. Per pazienti con uno stomaco più sensibile si raccomanda l'assunzione con il cibo.	NO	NO		SPIDIDOL 400 mg granulato per soluzione orale gusto albicocca SPIDIDOL 400 mg granulato per soluzione orale gusto menta-anice
M01AB05	DICLOFENAC SODICO	VOLTAREN* 30CPR 75MG RP	023181074	Rilascio prolungato	Le compresse a rilascio prolungato di Voltaren devono essere prese intere con un po' di liquido, non devono essere frantumate, divise o masticate.	NO	NO		
M01AB05	DICLOFENAC SODICO	DICLOFENAC MY* 21CPR 100MG RP	033062050	Rilascio prolungato	Le compresse di Diclorem devono essere prese intere con un po' di liquido e non devono essere frantumate, divise o masticate.	NO	NO		
M01AE03	KETOPROFENE	IBIFEN*30CPR 200MG RP	024994168	Rilascio prolungato		NO	NO		Ibifen 25mg/ml gtt flac 20 ml
M03BX01	BACLOFENE	LIORESAL*50CPR 10MG	022999015	RCP	Le compresse di Lioresal devono essere prese durante i pasti con un po' di liquido.	SI	SI		
M03BX01	BACLOFENE	LIORESAL*50CPR 25MG	022999027	RCP	Le compresse di Lioresal devono essere prese durante i pasti con un po' di liquido.	SI	SI		
M03BX02	TIZANIDINA CLORIDRATO	SIRDALUD*30CPR 4MG	025852029	RCP		SI	SI		
M03BX02	TIZANIDINA CLORIDRATO	SIRDALUD*20CPR 2MG	025852068	RCP		SI	SI		
M03BX01	BACLOFENE	BACLOFENE MY* 50CPR 10MG	037930017	RCP	Può dividere le compresse di Baclofene Mylan Generics. Le assuma durante i pasti con un po' di acqua.	SI	SI		
M03BX01	BACLOFENE	BACLOFENE MY* 50CPR 25MG	037930029	RCP	Può dividere le compresse di Baclofene Mylan Generics. Le assuma durante i pasti con un po' di acqua.	SI	SI		

ATC	PA	NOME COMMERCIALE	AIC	CRITERIO	INDICAZIONI RIPORTATE IN SCHEDA TECNICA	DIVISIBILE	FRANTUMABILE	APERTURA CAPSULE	FORMULAZIONE ALTERNATIVA
M04AA01	ALLOPURINOLO	ALLOPURINOLO MOLT* 50CPR 100MG	022441036	RCP	Deglutisca le compresse con un sorso d'acqua dopo il pasto	SI	SI		
M04AA01	ALLOPURINOLO	ALLOPURINOLO MOLT* 30CPR 300MG	022441048	RCP	Deglutisca le compresse con un sorso d'acqua dopo il pasto	SI	SI		
M04AA01	ALLOPURINOLO	ALLOPURINOLO TEVA* 50CPR 100MG	040180059	RCP	Le compresse devono essere deglutite intere, preferibilmente con un bicchiere d'acqua. Assuma le compresse dopo un pasto. Durante il trattamento con questo medicinale deve bere molti liquidi (2-3 litri al giorno).	NO	NO		ZYLORIC 100mg COMPRESSE DIVISIBILI
M04AA01	ALLOPURINOLO	ALLOPURINOLO TEVA* 30CPR 300MG	040180147	RCP	Le compresse devono essere deglutite intere, preferibilmente con un bicchiere d'acqua. Assuma le compresse dopo un pasto. Durante il trattamento con questo medicinale deve bere molti liquidi (2-3 litri al giorno).	NO	NO		ZYLORIC 300mg COMPRESSE DIVISIBILI
M04AA01	ALLOPURINOLO	ZYLORIC* 50CPR DIV 100MG	021259015	RCP		SI	SI		
M04AA01	ALLOPURINOLO	ZYLORIC* 30CPR DIV 300MG	021259027	RCP		SI	SI		
M04AC01	COLCHICINA	COLCHICINA LIRCA* 60CPR DIV 1MG	009964038	RCP		SI	SI		
M04AA03	FEBUXOSTAT	A DENURIC* 28CPR RIV 80MG	039538018	RCP	La linea di incisione sulla compressa da 80mg serve per agevolare la rottura della compressa nel caso si abbia difficoltà ad ingerirla intera	SI	NO		

ATC	PA	NOME COMMERCIALE	AIC	CRITERIO	INDICAZIONI RIPORTATE IN SCHEDA TECNICA	DIVISIBILE	FRANTUMABILE	APERTURA CAPSULE	FORMULAZIONE ALTERNATIVA
M05BA02	ACIDO CLODRONICO SALE DISODICO	CLASTEON*10CPS 400MG	026372058	RCP	Prendere le capsule per bocca con un po' di acqua e inghiottire senza masticare. Le capsule di CLASTEON 400 mg devono essere ingerite intere, preferibilmente al mattino, a stomaco vuoto con un bicchiere d'acqua. In seguito non mangiare o bere (se non acqua naturale) o prendere altri medicinali per bocca per un'ora successiva all'assunzione. Una volta ingerito il medicinale, non si deve coricare per 30 minuti. Nel caso di più dosi al giorno, si deve assumere l'altra dose tra i pasti, almeno due ore dopo un'ora prima di mangiare, bere (se non acqua naturale) o prendere altri farmaci per bocca. In nessun caso si deve assumere le capsule con latte, cibo o farmaci contenenti calcio o altri cationi bivalenti (ad esempio ferro, magnesio, alluminio), poiché tali sostanze interferiscono con l'assorbimento del clodronato. Alcune acque minerali possono presentare una elevata concentrazione di calcio e perciò non devono essere utilizzate	NO	NO		
M05BA02	ACIDO CLODRONICO SALE DISODICO	DIFOSFONAL* 10CPS 400MG	026510053	RCP	Ingerire le capsule intere. In base alla dose che le ha prescritto il medico, prendere la dose singola giornaliera o la prima dose della giornata preferibilmente al mattino a stomaco vuoto con un bicchiere di acqua. Non mangiare o bere (se non acqua naturale) o prendere altri medicinali per via orale durante l'ora successiva all'assunzione della capsula. Una volta che si è ingerito il medicinale, non ci si deve coricare per 30 minuti.	NO	NO		

ATC	PA	NOME COMMERCIALE	AIC	CRITERIO	INDICAZIONI RIPORTATE IN SCHEDA TECNICA	DIVISIBILE	FRANTUMABILE	APERTURA CAPSULE	FORMULAZIONE ALTERNATIVA
M05BA04	ACIDO ALENDRONICO SALE SODICO	ADRONAT*14CPR 10MG	029053030	RCP	<p>Adronat deve essere assunto almeno 30 minuti prima di qualsiasi alimento, bevanda o medicinale della giornata insieme solo ad acqua di rubinetto. E' probabile che altre bevande (inclusa l'acqua minerale), alimenti e alcuni medicinali riducano l'assorbimento di Adronat (vedere paragrafo 2). Adronat è efficace solo quando viene preso a stomaco vuoto. Per facilitare il rilascio a livello dello stomaco e ridurre così la possibilità di irritazioni/effetti indesiderati locali e all'esofago: prendere la compressa di Adronat al mattino, solo dopo essersi alzato dal letto per iniziare la giornata, con un bicchiere di acqua di rubinetto (non acqua minerale, non meno di 200 ml); deglutisce la compressa di Adronat per intero. Non masticare, non frantumare e non lasciare sciogliere in bocca la compressa, a causa del rischio potenziale di lesioni alla bocca e alla faringe; non coricarsi prima di almeno 30 minuti dall'assunzione della compressa di Adronat; non assumere la compressa di Adronat al momento di coricarsi o prima di alzarsi dal letto all'inizio della giornata; non prendere Adronat con caffè o tè non prendere Adronat con succhi o latte</p>	NO	NO		

ATC	PA	NOME COMMERCIALE	AIC	CRITERIO	INDICAZIONI RIPORTATE IN SCHEDA TECNICA	DIVISIBILE	FRANTUMABILE	APERTURA CAPSULE	FORMULAZIONE ALTERNATIVA
M05BA04	ACIDO ALENDRONICO SALE SODICO	ALENDRONATO MY* 4CPR 70MG	037198013	RCP	Assuma a stomaco vuoto, la mattina appena alzato dal letto, prima di mangiare o bere qualsiasi cosa. Deglutire la compressa intera, stando in posizione eretta (seduto, in piedi o mentre cammina). Prendere la compressa con un bicchiere pieno (non meno di 200 ml) d'acqua del rubinetto (non acqua minerale). Non prendere con acqua minerale (naturale o frizzante. Non prendere con caffè o tè. Non prendere con succo di frutta o latte. Non frantumare o masticare la compressa e non la lasciaere sciogliere in bocca. Non prendere la compressa all'ora di andare a letto. Non sdraiarsi dopo aver preso Alendronato Mylan Generics fino a quando non mangia qualcosa. Attendere almeno 30 minuti dopo aver ingerito la compressa prima di mangiare, bere o prendere qualsiasi altro medicinale.	NO	NO		
M05BA04	ACIDO ALENDRONICO SALE SODICO TRIIDRATO	FOSAMAX*4CPR 70MG	029052077	RCP	Ingerisca la compressa di FOSAMAX intera con un bicchiere pieno soltanto di acqua di rubinetto (non acqua minerale), (non meno di 200 mL), in modo che FOSAMAX sia adeguatamente assorbito. Non prendere con acqua minerale (naturale o gassata). Non prendere con caffè o tè. Non prendere con succhi o latte.	NO	NO		

ATC	PA	NOME COMMERCIALE	AIC	CRITERIO	INDICAZIONI RIPORTATE IN SCHEDA TECNICA	DIVISIBILE	FRANTUMABILE	APERTURA CAPSULE	FORMULAZIONE ALTERNATIVA
M05BA04	ACIDO ALENDRONICO SALE SODICO TRIIDRATO	ADRONAT*4CPR 70MG	029053079	RCP	<p>Adronat deve essere assunto almeno 30 minuti prima di qualsiasi alimento, bevanda o medicinale della giornata insieme solo ad acqua di rubinetto. E' probabile che altre bevande (inclusa l'acqua minerale), alimenti e alcuni medicinali riducano l'assorbimento di Adronat (vedere paragrafo 2). Adronat è efficace solo quando viene preso a stomaco vuoto. Per facilitare il rilascio a livello dello stomaco e ridurre così la possibilità di irritazioni/effetti indesiderati locali e all'esofago: prendere la compressa di Adronat al mattino, solo dopo essersi alzato dal letto per iniziare la giornata, con un bicchiere di acqua di rubinetto (non acqua minerale, non meno di 200 ml); deglutisce la compressa di Adronat per intero. Non masticare, non frantumare e non lasciare sciogliere in bocca la compressa, a causa del rischio potenziale di lesioni alla bocca e alla faringe; non coricarsi prima di almeno 30 minuti dall'assunzione della compressa di Adronat; non assumere la compressa di Adronat al momento di coricarsi o prima di alzarsi dal letto all'inizio della giornata; non prendere Adronat con caffè o tè; non prendere Adronat con succhi o latte</p>	NO	NO		

ATC	PA	NOME COMMERCIALE	AIC	CRITERIO	INDICAZIONI RIPORTATE IN SCHEDA TECNICA	DIVISIBILE	FRANTUMABILE	APERTURA CAPSULE	FORMULAZIONE ALTERNATIVA
M05BA04	ACIDO ALENDRONICO SALE SODICO TRIIDRATO	DRONAL*4CPR 70MG	029054071	RCP	Dronal deve essere assunto almeno 30 minuti prima di qualsiasi alimento, bevanda o medicinale della giornata insieme solo ad acqua di rubinetto. E' probabile che altre bevande (inclusa l'acqua minerale), alimenti e alcuni medicinali riducano l'assorbimento di Dronal. Dronal è efficace solo quando viene preso a stomaco vuoto. Per facilitare il rilascio a livello dello stomaco e ridurre così la possibilità di irritazioni/effetti indesiderati locali e all'esofago: prenda la compressa di Dronal al mattino, solo dopo essersi alzato dal letto per iniziare la giornata, con un bicchiere di acqua di rubinetto (non acqua minerale, non meno di 200 ml); deglutisca la compressa di Dronal per intero. Non masticare, non frantumare e non lasciare sciogliere in bocca la compressa, a causa del rischio potenziale di lesioni alla bocca e alla faringe; non coricarsi finché non si abbia mangiato qualcosa e, prima di distendersi, accertarsi che siano trascorsi almeno 30 minuti dall'assunzione della compressa di Dronal; non assumere la compressa di Dronal al momento di coricarsi o prima di alzarsi dal letto all'inizio della giornata; non prendere Dronal con caffè o tè; non prendere Dronal con succhi o latte	NO	NO		

ATC	PA	NOME COMMERCIALE	AIC	CRITERIO	INDICAZIONI RIPORTATE IN SCHEDA TECNICA	DIVISIBILE	FRANTUMABILE	APERTURA CAPSULE	FORMULAZIONE ALTERNATIVA
M05BA04	ACIDO ALENDRONICO SALE SODICO TRIIDRATO	ALENDRONATO RATIO* 4CPR 70MG	037085089	COMPRESSE	Dopo essersi alzati dal letto per iniziare la giornata e prima di avere preso qualsiasi alimento o bevanda, deglutire la compressa intera con un bicchiere colmo di acqua (non meno di 200 ml). Assumere la compressa solo con acqua del rubinetto e non con acqua minerale o altre bevande; la compressa deve essere ingerita intera. A causa del rischio di ulcere alla bocca e alla gola, non deve essere spezzata, masticata o sciolta in bocca; dopo avere assunto la compressa attendere almeno 30 minuti prima di sdraiarsi. Deve rimanere in posizione eretta (seduto, in piedi o in movimento); non mangiare, non bere e non prendere nessun altro medicinale per almeno 30 minuti dopo l'assunzione della compressa; non distendersi fintanto che non si ha mangiato qualcosa; non assumere la compressa all'ora di coricarsi o prima di alzarsi.	NO	NO		
M05BA04	ACIDO ALENDRONICO SALE SODICO TRIIDRATO	ACIDO ALENDRON ZENT* 4CPR 70MG	037514015	RCP	Prendere la compressa intera, con un bicchiere grande (non meno di 200 ml) pieno di acqua del rubinetto (non acqua minerale), al mattino dopo essersi alzato dal letto e almeno 30 minuti prima di mangiare, bere o assumere qualsiasi altro medicinale. Non prenderla con acqua minerale (naturale o gassata). Non prenderla con del tè o caffè, non prenderla con succhi di frutta o latte, non schiacci né mastichi la compressa e non la lasci sciogliere in bocca. Dopo aver preso la compressa non sdraiarsi, rimanere invece in posizione eretta (seduto, in piedi o camminando) per almeno 30 minuti e non sdraiarsi finché non si ha mangiato qualcosa. Non prendere Acido Alendronico Zentiva prima di coricarsi o prima di alzarsi al mattino.	NO	NO		

ATC	PA	NOME COMMERCIALE	AIC	CRITERIO	INDICAZIONI RIPORTATE IN SCHEDA TECNICA	DIVISIBILE	FRANTUMABILE	APERTURA CAPSULE	FORMULAZIONE ALTERNATIVA
					Dopo avere ingerito la compressa, aspettare almeno 30 minuti prima di mangiare, bere o prendere gli altri medicinali della giornata, compresi antiacidi, integratori di calcio e vitamine. Acido Alendronico Zentiva è efficace solo se preso a stomaco vuoto.				
M05BA04	ACIDO ALENDRONICO SALE SODICO TRIIDRATO	ALENDRONATO DOC* 4CPR 70MG	037520018	RCP	Dopo essersi alzati dal letto per iniziare la giornata e prima di avere preso qualsiasi alimento o bevanda, deglutire la compressa intera con un bicchiere colmo di acqua (non meno di 200 ml). Assumere la compressa solo con acqua del rubinetto e non con acqua minerale o altre bevande; la compressa deve essere ingerita intera. A causa del rischio di ulcere alla bocca e alla gola, non deve essere spezzata, masticata o sciolta in bocca. Dopo avere assunto la compressa attendere almeno 30 minuti prima di sdraiarsi. Deve rimanere in posizione eretta (seduto, in piedi o in movimento); non mangiare, non bere e non prendere nessun altro medicinale per almeno 30 minuti dopo l'assunzione della compressa. Non distendersi fintanto che non si ha mangiato qualcosa; non assumere la compressa all'ora di coricarsi o prima di alzarsi.	NO	NO		

ATC	PA	NOME COMMERCIALE	AIC	CRITERIO	INDICAZIONI RIPORTATE IN SCHEDA TECNICA	DIVISIBILE	FRANTUMABILE	APERTURA CAPSULE	FORMULAZIONE ALTERNATIVA
M05BA04	ACIDO ALENDRONICO SALE SODICO TRIIDRATO	ACIDO ALENDRON AUR* 4CPR 70MG	041256227	RCP	Prendere la compressa intera, con un bicchiere grande (non meno di 200 ml) pieno di acqua del rubinetto (non acqua minerale), al mattino dopo essersi alzato dal letto e almeno 30 minuti prima di mangiare, bere o assumere qualsiasi altro medicinale. Non prenderla con acqua minerale (naturale o gassata), non prenderla con del tè o caffè - Non prenderla con succhi di frutta o latte, non schiacci né mastichi la compressa e non la lasci sciogliere in bocca. Dopo aver preso la compressa non sdraiarsi, rimanere invece in posizione eretta (seduto, in piedi o camminando) per almeno 30 minuti e non sdraiarsi finché non si ha mangiato qualcosa. Non prendere Acido Alendronico Aurobindo prima di coricarsi o prima di alzarsi al mattino. Dopo avere ingerito la compressa, aspettare almeno 30 minuti prima di mangiare, bere o prendere gli altri medicinali della giornata, compresi antiacidi, integratori di calcio e vitamine. Acido Alendronico Aurobindo è efficace solo se preso a stomaco vuoto.	NO	NO		
M05BA06	SODIO IBANDRONATO MONOIDRATO	BONVIVA*1CPR RIV 150MG	036899019	RCP	Prendere la compressa di Bonviva o appena alzata dal letto e/o prima di assumere cibi e bevande (a stomaco vuoto). Ingerire la compressa con un intero bicchiere di acqua (almeno 180 ml). Non prendere la compressa con acqua con un'alta concentrazione di calcio, succo di frutta o qualsiasi altra bevanda. Si consiglia di utilizzare acqua in bottiglia con un basso contenuto di minerali se c'è un problema associato a livelli potenzialmente elevati di calcio nell'acqua del rubinetto (acqua dura). Ingerire la compressa intera – non la mastichi, non la schiacci, né la faccia sciogliere in bocca	NO	NO		

ATC	PA	NOME COMMERCIALE	AIC	CRITERIO	INDICAZIONI RIPORTATE IN SCHEDA TECNICA	DIVISIBILE	FRANTUMABILE	APERTURA CAPSULE	FORMULAZIONE ALTERNATIVA
M05BA07	SODIO RISEDRONATO	OPTINATE* 2CPR RIV 75MG	034570147	RCP	La compressa deve essere presa mantenendo il busto in posizione eretta (in piedi o seduti) per evitare bruciori di stomaco. La compressa deve essere deglutita con almeno un bicchiere (120 ml) di acqua di rubinetto. La compressa deve essere deglutita intera e non sciolta o masticata. È meglio prendere la compressa di Optinate almeno 30 minuti prima del primo cibo, bevanda (eccetto l'acqua di rubinetto) o altro medicinale della giornata. Nel caso particolare in cui la somministrazione prima della colazione non sia possibile, Optinate può essere assunto ogni giorno alla stessa ora a stomaco vuoto in una delle seguenti modalità: tra i pasti Optinate deve essere assunto almeno 2 ore dopo l'ultima assunzione di cibo, prodotto medicinale o bevanda (ad eccezione dell'acqua di rubinetto). Non mangi o non beva (ad eccezione dell'acqua di rubinetto) per 2 ore dopo aver preso la compressa. Oppure la sera: almeno 2 ore dopo l'ultima assunzione di cibo, bevanda (ad eccezione dell'acqua di rubinetto) o altro medicinale del giorno. Optinate deve essere assunto almeno 30 minuti prima di coricarsi.	NO	NO		

ATC	PA	NOME COMMERCIALE	AIC	CRITERIO	INDICAZIONI RIPORTATE IN SCHEDA TECNICA	DIVISIBILE	FRANTUMABILE	APERTURA CAPSULE	FORMULAZIONE ALTERNATIVA
M05BA07	SODIO RISEDRONATO	RISEDRONATO RAN* 4CPR RIV 35MG	039806031	RCP	La compressa deve essere presa mantenendo il busto in posizione eretta (in piedi o seduti) per evitare bruciori di stomaco. La compressa deve essere deglutita con almeno un bicchiere (120 ml) di acqua di rubinetto. La compressa deve essere deglutita intera e non sciolta o masticata. È meglio prendere la compressa almeno 30 minuti prima del primo cibo, bevanda (eccetto l'acqua di rubinetto) o altro medicinale della giornata. Nel caso particolare in cui la somministrazione prima della colazione non sia possibile, Risedronato può essere assunto ogni giorno alla stessa ora a stomaco vuoto in una delle seguenti modalità: tra i pasti Risedronato deve essere assunto almeno 2 ore dopo l'ultima assunzione di cibo, prodotto medicinale o bevanda (ad eccezione dell'acqua di rubinetto). Non mangiar o non bere (ad eccezione dell'acqua di rubinetto) per 2 ore dopo aver preso la compressa. Oppure la sera: almeno 2 ore dopo l'ultima assunzione di cibo, bevanda (ad eccezione dell'acqua di rubinetto) o altro medicinale del giorno. La compressa deve essere assunta almeno 30 minuti prima di coricarsi.	NO	NO		

ATC	PA	NOME COMMERCIALE	AIC	CRITERIO	INDICAZIONI RIPORTATE IN SCHEDA TECNICA	DIVISIBILE	FRANTUMABILE	APERTURA CAPSULE	FORMULAZIONE ALTERNATIVA
M05BA07	SODIO RISEDRONATO	RISEDRONATO SAN* 4CPR RIV 35MG	040178030	RCP	La compressa deve essere presa mantenendo il busto in posizione eretta (in piedi o seduti) per evitare bruciori di stomaco. La compressa deve essere deglutita con almeno un bicchiere (120 ml) di acqua di rubinetto. La compressa deve essere deglutita intera e non sciolta o masticata. È meglio prendere la compressa almeno 30 minuti prima del primo cibo, bevanda (eccetto l'acqua di rubinetto) o altro medicinale della giornata. Nel caso particolare in cui la somministrazione prima della colazione non sia possibile, Risedronato può essere assunto ogni giorno alla stessa ora a stomaco vuoto in una delle seguenti modalità: tra i pasti Risedronato deve essere assunto almeno 2 ore dopo l'ultima assunzione di cibo, prodotto medicinale o bevanda (ad eccezione dell'acqua di rubinetto). Non mangiar o non bere (ad eccezione dell'acqua di rubinetto) per 2 ore dopo aver preso la compressa. Oppure la sera: almeno 2 ore dopo l'ultima assunzione di cibo, bevanda (ad eccezione dell'acqua di rubinetto) o altro medicinale del giorno. La compressa deve essere assunta almeno 30 minuti prima di coricarsi.	NO	NO		

ATC	PA	NOME COMMERCIALE	AIC	CRITERIO	INDICAZIONI RIPORTATE IN SCHEDA TECNICA	DIVISIBILE	FRANTUMABILE	APERTURA CAPSULE	FORMULAZIONE ALTERNATIVA
M05BA07	SODIO RISEDRONATO	RISEDRONATO AURO* 4CPR RIV 35MG	040835112	RCP	La compressa deve essere presa mantenendo il busto in posizione eretta (in piedi o seduti) per evitare bruciori di stomaco. La compressa deve essere deglutita con almeno un bicchiere (120 ml) di acqua di rubinetto. La compressa deve essere deglutita intera e non sciolta o masticata. È meglio prendere la compressa almeno 30 minuti prima del primo cibo, bevanda (eccetto l'acqua di rubinetto) o altro medicinale della giornata. Nel caso particolare in cui la somministrazione prima della colazione non sia possibile, Risedronato può essere assunto ogni giorno alla stessa ora a stomaco vuoto in una delle seguenti modalità: tra i pasti Risedronato deve essere assunto almeno 2 ore dopo l'ultima assunzione di cibo, prodotto medicinale o bevanda (ad eccezione dell'acqua di rubinetto). Non mangiare o non bere (ad eccezione dell'acqua di rubinetto) per 2 ore dopo aver preso la compressa. Oppure la sera: almeno 2 ore dopo l'ultima assunzione di cibo, bevanda (ad eccezione dell'acqua di rubinetto) o altro medicinale del giorno. La compressa deve essere assunta almeno 30 minuti prima di coricarsi.	NO	NO		
N02BA01	ACIDO ACETILSALICILICO	ACIDO ACETILS ANG* 20CPR 500MG	030009017	RCP	Le compresse vanno sempre prese con acqua, the', limonata ecc.	NO	NO		ASPIRINA OS GRAT 20BUST 500MG ASPIRINA RAPIDA 10 CPR MAST 500MG
N04AA02	BIPERIDENE CLORIDRATO	AKINETON* 50CPR 4MG RP	028330037	Rilascio prolungato		NO	NO		
		AKINETON*60CPR 2MG	028330013	RCP		NO	NO		
N04AA01	TRISIFENIDILE CLORIDRATO	ARTANE*50CPR 2MG	3488057	RCP		NO	NO		
N04BD02	RASAGILINA MESILATO	AZILECT*28CPR 1MG	036983029	RCP		NO	NO		

ATC	PA	NOME COMMERCIALE	AIC	CRITERIO	INDICAZIONI RIPORTATE IN SCHEDA TECNICA	DIVISIBILE	FRANTUMABILE	APERTURA CAPSULE	FORMULAZIONE ALTERNATIVA
N03AF01	CARBAMAZEPINA	CARBAMAZEPINA EG* 30CPR 400MG	033878024	RCP	Le compresse vanno assunte con un po' di liquido durante o dopo i pasti	NO	NO		
N04BX02	ENTACAPONE	COMTAN*100CPR RIV 200MG FL	034231035	RCP		NO	NO		
N02AX02	TRAMADOLO CLORIDRATO	CONTRAMAL*10CPR 150MG RP	028853075	Rilascio prolungato		NO	NO		
		CONTRAMAL*20CPR 100MG RP	028853036			NO	NO		
		CONTRAMAL*20CPS 50MG	028853012	RCP	Le capsule rigide devono essere deglutite intere, non divise o masticate, con una quantità sufficiente di liquido, indipendentemente dai pasti	NO	NO	PRONTALGIN 20 CPR EFF 50 MG TRAFILASH 20 CPR ORODISP 50 MG	
N03AG01	ACIDO VALPROICO/ SODIO VALPROATO	DEPAKIN CHRONO*30CPR 300MG RP	022483109	RCP		SI	NO		DEPAKIN GRANULATO A RILASCIO MODIFICATO BUSTINE
		DEPAKIN CHRONO*30CPR 500MG RP	022483111			SI	NO		
	SODIO VALPROATO	DEPAKIN*40CPR GASTROR 200MG	022483248			NO	NO		DEPAKIN SOL.ORALE 200MG/ML
		DEPAKIN*40CPR GASTROR 500MG	022483251						
N02AJ17	OXICODONE CLORIDRATO/PARACETAMOLO	DEPALGOS*28CPR RIV 10MG+325MG	035313055	RCP		NO	NO		DEPALGOS*6 cpr eff 10 mg + 325 mg
		DEPALGOS*28CPR RIV 20MG+325MG	035313081						DEPALGOS*6 cpr eff 20 mg + 325 mg
		DEPALGOS*28CPR RIV 5MG+325MG	035313028						DEPALGOS*28 cpr riv 5 mg + 325 mg
N02AJ14	TRAMADOLO CLORIDRATO/ DEXKETOPROFENE	DEXTRADOL*20CPR RIV 75+25MG	044090140	RCP	Dextradol deve essere ingerito con una sufficiente quantità di liquido	NO	NO		DEXTRADOL*orale grat 15 bust 75 mg + 25 mg LENIZAK*orale grat 15 bust 75 mg + 25 mg
N03AB02	FENITOINA SODICA	DINTOINA*30CPR RIV 100MG	002129017	RCP	Assumere ai pasti con almeno mezzo bicchiere d'acqua	NO	NO		
N02AA55	OXICODONE CLORIDRATO/ NALOXONE CLORIDRATO DIIDRATO	DOLSTIP*28CPR 10MG+5MG RP	044164135	RCP	La compressa può essere divisa in dosi uguali	SI	NO		
		DOLSTIP*28CPR 20MG+10MG RP	044164224			SI	NO		

ATC	PA	NOME COMMERCIALE	AIC	CRITERIO	INDICAZIONI RIPORTATE IN SCHEDA TECNICA	DIVISIBILE	FRANTUMABILE	APERTURA CAPSULE	FORMULAZIONE ALTERNATIVA
		DOLSTIP* 28CPR 5MG+2,5MG RP	044164046		La compressa deve essere inghiottita intera con una quantità sufficiente di liquido e non deve essere divisa, spezzata, masticata o frantumata	NO	NO		
N02BE01	PARACETAMOLO	EFFERALGAN* 16CPR EFF 500MG	026608036			NO	NO		ACETAMOL 500MG SUPPOSTE
N03AX12	GABAPENTIN	GABAPENTIN TEVA* 30CPS 400MG	036698468	RCP	La compressa deve essere ingerita intera con una sufficiente quantità di liquido		NO	NO	
		GABAPENTIN TEVA* 50CPS 100MG	036698037				NO	NO	
		GABAPENTIN TEVA* 50CPS 300MG	036698189				NO	NO	
N03AA02	FENOBARBITAL	GARDENALE*20CPR 100MG	004556015	RCP	Le compresse possono essere disgregate in un po' d'acqua o eventualmente aggiunte ai cibi	SI	SI		
		GARDENALE*30CPR 50MG	004556027						
N02CC01	SUMATRIPTAN SUCCINATO	IMIGRAN*4CPR RIV 100MG	027975059	RCP	Le compresse devono essere deglutite intere. pazienti con difficoltà nella deglutizione possono scegliere di disperdere la compressa in una piccola quantità d'acqua	SI	SI		
		IMIGRAN*4CPR RIV 50MG	027975073						
N04BD01	SELEGILINA CLORIDRATO	JUMEX*50CPR 5MG	025462019	RCP		NO	NO		
N02AA03	IDROMORFONE CLORIDRATO	JURNISTA*14CPR 4MG RP	037396518	Rilascio prolungato		NO	NO		
		JURNISTA*14CPR 8MG RP	037396037						
N03AX14	LEVETIRACETAM	KEPPRA*30CPR RIV 1000MG	035039229	RCP		NO	NO		KEPPRA SOLUZIONE ORALE 100MG/ML FLAC. 300ML
		KEPPRA*60CPR RIV 500MG	035039104						
N03AX09	LAMOTRIGINA	LAMICTAL*28CPR DISPERS 25MG	027807054	RCP	Le compresse dispersibili possono essere masticate, disciolte in una piccola quantità d'acqua o deglutite intere	SI	SI		
		LAMICTAL*56CPR DISPERS 100MG	027807078						
		LAMICTAL*56CPR DISPERS 200MG	027807092						
		LAMICTAL*56CPR DISPERS 50MG	027807080						
		LAMOTRIGINA DOC*28CPR DISP 25	036821371						
		LAMOTRIGINA DOC*56CPR DISP 100	036821852						

ATC	PA	NOME COMMERCIALE	AIC	CRITERIO	INDICAZIONI RIPORTATE IN SCHEDA TECNICA	DIVISIBILE	FRANTUMABILE	APERTURA CAPSULE	FORMULAZIONE ALTERNATIVA
		LAMOTRIGINA DOC*56CPR DISP 50	036821635						
		LAMOTRIGINA EG*28CPR DISP 25MG	036780373						
		LAMOTRIGINA EG*56CPR DISP 50MG	036780637						
		LAMOTRIGINA EG*56CPR DISP100MG	036780854						
		LAMOTRIGINA EG*56CPR DISP200MG	036780993						
		LAMOTRIGINA SA*56CPR DISP100MG	036486049						
N03AX14	LEVETIRACETAM	LEVETIRACETAM EG*30CPR 1000MG	040295216	RCP	La tacca serve solo per semplificare la rottura per una piu' facile deglutizione e non per dividere la compressa in dosi uguali	SI	NO		
		LEVETIRACETAM ZEN*30CPR 1000MG	041147099	RCP					
		LEVETIRACETAM ZEN*60CPR 500MG	041147036	RCP				NO	NO
N04BA02	LEVODOPA/ BENSERAZIDE CLORIDRATO	LEVODOPA BENS TE* 50CPR200+50MG	039452038	RCP	La compressa puo' essere divisa in quattro parti uguali	SI	NO		
N04BA03	LEVODOPA/ CARBIDOPA/ ENTACAPONE	LEVODOPA CAR ENT MY*100CPR 100	044193124	RCP	La compressa deve essere somministrata soltanto intera	NO	NO		
		LEVODOPA CAR ENT MY*100CPR125	044193163						
		LEVODOPA CAR ENT MY*100CPR150	044193201						
		LEVODOPA CAR ENT MY*100CPR200	044193288						
		LEVODOPA CAR ENT MY*100CPR50MG	044193047						
N04BA02	LEVODOPA/ CARBIDOPA	LEVODOPA CDOPA H*30CP200+50 RP	036514053	Rilascio prolungato		NO	NO		
		LEVODOPA CDOPA H*50CP100+25 RP	036514026						
N03AA02	FENOBARBITAL	LUMINALE*20CPR 100MG	002860031	RCP	Le compresse possono essere disgregate in un po' d'acqua o eventualmente aggiunte ai cibi	SI	SI		
N03AX16	PREGABALIN	LYRICA*14CPS 25MG	036476012	RCP			NO	NO	
		LYRICA*21CPS 100MG	036476149						

ATC	PA	NOME COMMERCIALE	AIC	CRITERIO	INDICAZIONI RIPORTATE IN SCHEDA TECNICA	DIVISIBILE	FRANTUMABILE	APERTURA CAPSULE	FORMULAZIONE ALTERNATIVA
		LYRICA*21CPS 50MG	036476075						
		LYRICA*56CPS 150MG	036476188						
		LYRICA*56CPS 75MG	036476125						
N04BA02	LEVODOPA/ BENSERAZIDE CLORIDRATO	MADOPAR* 30CPR DISPERS 100+25MG	023142058	RCP	Possono essere deglutite sia intere sia dopo essere state mescolate con un quarto di bicchiere d'acqua	SI	SI		
		MADOPAR*30CPS 100MG+25MG	023142019		Devono essere inghiottite intere e non aperte o disciolte in liquidi o masticate		NO	NO	
		MADOPAR*30CPS 100MG+25MG RP	023142045		La linea di incisione serve per agevolare la rottura al fine di ingerire la compressa piu' facilmente e non per dividere la compressa in dosi uguali	SI	NO		
		MADOPAR*50CPR DIV 200MG+50MG	023142033						
N04BB01	AMANTADINA CLORIDRATO	MANTADAN*20CPR 100MG	022309013	RCP		NO	NO		
N04BC05	PRAMIPEXOLO DICLORIDRATO MONOIDRATO	MIRAPEXIN*10CPR 0,26MG RP	034090136	Rilascio prolungato		NO	NO		
		MIRAPEXIN*10CPR 0,52MG RP	034090163						
		MIRAPEXIN*30CPR 0,18MG	034090035	RCP	Le compresse possono essere divise in due meta' uguali	SI	NO		
		MIRAPEXIN*30CPR 0,7MG	034090050		Le compresse possono essere divise in due meta' uguali	SI	NO		
		MIRAPEXIN*30CPR 1,05MG RP	034090201	Rilascio prolungato		NO	NO		
		MIRAPEXIN*30CPR 2,1MG RP	034090237			NO	NO		
		MIRAPEXIN*30CPR 3,15MG RP	034090264			NO	NO		
N03AA03	PRIMIDONE	MYSOLINE*30CPR 250MG	009340011	RCP	Possibilita' di dividere la compressa per aumentare gradualmente la dose giornaliera	SI	NO		
N03AX12	GABAPENTIN	NEURONTIN*30CPS 400MG	028740037	RCP	Deve essere deglutito per intero con una quantita' sufficiente di liquido				
		NEURONTIN*50CPS 100MG	028740013						
		NEURONTIN*50CPS 300MG	028740025						

ATC	PA	NOME COMMERCIALE	AIC	CRITERIO	INDICAZIONI RIPORTATE IN SCHEDA TECNICA	DIVISIBILE	FRANTUMABILE	APERTURA CAPSULE	FORMULAZIONE ALTERNATIVA
N04BX04	OPICAPONE	ONGENTYS*30CPS 50MG	044932034	RCP	Le capsule devono essere deglutite intere con un po' d'acqua		NO	NO	
N02AA05	OXICODONE CLORIDRATO	OXICODONE ACC*28CPR 10MG RP	042060184	RCP	Le compresse possono essere deglutite sia intere che tagliate (puo' essere divisa solo in due usando la linea di incisione), non masticate ne frantumate	SI	NO		
		OXICODONE ACC*28CPR 20MG RP	042060323			SI	NO		
		OXICODONE ACC*28CPR 40MG RP	042060463			SI	NO		
		OXICODONE ACC*28CPR 5MG RP	042060044		NO	NO			
		OXICODONE ACC*28CPR 80MG RP	042060602		SI	NO			
N02AX06	TAPENTADOLO CLORIDRATO	PALEXIA*30CPR 100MG RP	040422545	Rilascio prolungato		NO	NO		
		PALEXIA*30CPR 150MG RP	040422661			NO	NO		
		PALEXIA*30CPR 200MG RP	040422786			NO	NO		
		PALEXIA*30CPR 50MG RP	040422420			NO	NO		
		PALEXIA*40CPR 25MG RP	040423840			NO	NO		
N02BE01	PARACETAMOLO	PARACETAMOLO SELLA*30CPR 500MG	029811039	RCP		SI	NO		EFFERALGAN 16 COMPRESSE EFF. TACHIPIRINA*20 bust grat eff 500 mg TACHIPIRINA OROSOLUBILE*12 bust grat 500 mg
N04BC05	PRAMIPEXOLO DICLORIDRATO MONOIDRATO	PRAMIPEXOLO SA*10CPR 0,26MG RP	043042011	Rilascio prolungato		NO	NO		
		PRAMIPEXOLO SA*10CPR 0,52MG RP	043042047			NO	NO		
		PRAMIPEXOLO SA*30CPR 1,05MG RP	043042086			NO	NO		
		PRAMIPEXOLO SA*30CPR 2,1MG RP	043042148			NO	NO		
		PRAMIPEXOLO SA*30CPR 3,15MG RP	043042201			NO	NO		

ATC	PA	NOME COMMERCIALE	AIC	CRITERIO	INDICAZIONI RIPORTATE IN SCHEDA TECNICA	DIVISIBILE	FRANTUMABILE	APERTURA CAPSULE	FORMULAZIONE ALTERNATIVA
		PRAMIPEXOLO SAND* 30CPR 0,18MG	040474013	RCP	Le compresse possono essere divise in due meta' uguali	SI	NO		
N03AX16	PREGABALIN	PREGABALIN MY*14CPS 75MG	044293191	RCP			NO	NO	
		PREGABALIN MY*56CPS 150MG	044293328						
		PREGABALIN MY*56CPS 75MG	044293203						
		PREGABALIN TEVA* 14CPS 25MG	043749011						
N04BC04	ROPINIROLO CLORIDRATO	REQUIP*21CPR RIV 0,25MG	032261063	Rilascio prolungato		NO	NO		
		REQUIP*21CPR RIV 0,5MG	032261101						
		REQUIP*21CPR RIV 1MG	032261125						
		REQUIP*21CPR RIV 2MG	032261149						
		REQUIP*28CPR 2MG RP	032261190						
		REQUIP*28CPR 4MG RP	032261240						
REQUIP*28CPR 8MG RP	032261265								
N03AE01	CLONAZEPAM	RIVOTRIL*20CPR 0,5MG	023159054	RCP	La compressa puo' essere divisa in dosi uguali	SI	NO		RIVOTRIL*orale gtt 10 ml 2,5 mg/ml
		RIVOTRIL*20CPR 2MG	023159066						
N04BC04	ROPINIROLO CLORIDRATO	ROPINIROLO KR* 28CPR RIV 2MG RP	040525038	Rilascio prolungato		NO	NO		
		ROPINIROLO KR* 28CPR RIV 4MG RP	040525115						
		ROPINIROLO KR* 28CPR RIV 8MG RP	040525192						
N03AG04	VIGABATRIN	SABRIL*50CPR RIV 500MG	027443011	RCP	La linea di rottura ha lo scopo di semplificare la separazione in due della compressa per renderne piu' agevole la deglutizione e non per suddividere la dose in due parti uguali	SI	NO		SABRIL*orale grat 50 bust 500 mg
N04BA02	LEVODOPA/ CARBIDOPA	SINEMET* 30CPR 200MG+50MG RM	023145030	Rilascio prolungato		NO	NO		
		SINEMET* 50CPR 100MG+25MG	023145028	RCP	Ogni compressa puo' essere dimezzata con uno sforzo minimo	SI	NO		
		SINEMET* 50CPR 100MG+25MG RM	023145042	Rilascio prolungato		NO	NO		

ATC	PA	NOME COMMERCIALE	AIC	CRITERIO	INDICAZIONI RIPORTATE IN SCHEDA TECNICA	DIVISIBILE	FRANTUMABILE	APERTURA CAPSULE	FORMULAZIONE ALTERNATIVA
		SINEMET* 50CPR 250MG+25MG	023145016	RCP	Ogni compressa puo' essere dimezzata con uno sforzo minimo	SI	NO		
N04BA05	MELEVODOPA CLORIDRATO/ CARBIDOPA IDRATA	SIRIO* 60CPR EFF 12,5MG+125MG	035625060			NO	NO		
		SIRIO* 60CPR EFF 25MG+100MG	035625072						
N04BA03	LEVODOPA/ CARBIDOPA/ ENTACAPONE	STALEVO*100CPR 100+25+200MG	036825077	RCP	La compressa deve essere somministrata soltanto intera	NO	NO		
		STALEVO* 100CPR 125+31,25+200MG	036825255						
		STALEVO* 100CPR 150+37,5+200MG	036825115						
		STALEVO* 100CPR 200+50+200MG	036825216						
		STALEVO* 100CPR 50+12,5+200MG	036825038						
		STALEVO* 100CPR 75+18,75+200MG	036825242						
N02BE01	PARACETAMOLO	TACHIPIRINA*12CPR EFF 1G	012745143	RCP		SI	NO		VEDI PARACETAMOLO
		TACHIPIRINA* 16CPR DIV 1000MG	012745182						
		TACHIPIRINA*20CPR 500MG	012745093						
N02AA55	OXICODONE CLORIDRATO/ NALOXONE CLORIDRATO DIIDRATO	TARGIN*28CPR 10MG+5MG RP	039586159	Rilascio prolungato		NO	NO		
		TARGIN* 28CPR 20MG+10MG RP	039586262						
		TARGIN* 28CPR 40MG+20MG RP	039586375						
		TARGIN* 28CPR 5MG+2,5MG RP	039586045						
N04BX01	TOLCAPONE	TASMAR* 100CPR RIV 100MG FL	033280049	RCP	Le compresse di tasmar sono rivestite con film e devono essere inghiottite intere perche' il tolcapone ha un sapore amaro	NO	NO		
N03AF01	CARBAMAZEPINA	TEGRETOL*30CPR 200MG RM	020602049	RCP		SI	NO		TEGRETOL SCIROPPO
		TEGRETOL*30CPR 400MG	020602025			NO			
		TEGRETOL*30CPR 400MG	020602052			SI			

ATC	PA	NOME COMMERCIALE	AIC	CRITERIO	INDICAZIONI RIPORTATE IN SCHEDA TECNICA	DIVISIBILE	FRANTUMABILE	APERTURA CAPSULE	FORMULAZIONE ALTERNATIVA	
		RM								
		TEGRETOL*50CPR 200MG	020602013			NO				
N03AF02	OXCARBAZEPINA	TOLEP*50CPR DIV 300MG	028304018	RCP	Le compresse hanno una linea di frattura e possono essere divise per facilitarne la deglutizione	SI	NO			
		TOLEP*50CPR DIV 600MG	028304020							
N03AX11	TOPIRAMATO	TOPAMAX* 60CPR RIV 100MG	032023032	RCP	Si raccomanda di non spezzare le compresse rivestite con film	NO	NO			
		TOPAMAX* 60CPR RIV 200MG	032023044							
		TOPAMAX* 60CPR RIV 25MG	032023071							
		TOPAMAX* 60CPR RIV 50MG	032023020							
			TOPAMAX* 60CPS 25MG FL	032023095		Le capsule rigide possono essere deglutite intere oppure possono essere aperte con cautela per disperderne il contenuto in un piccolo quantitativo di cibo semisolido. la miscela di cibo e farmaco deve essere inghiottita immediatamente senza masticare. non puo' essere conservata per un utilizzo futuro.		NO	NO	
			TOPIRAMATO EG* 60CPR RIV 100MG	038314163	RCP	Non devono essere spezzate e devono essere deglutite intere	NO	NO		
			TOPIRAMATO EG* 60CPR RIV 200MG	038314225						
			TOPIRAMATO EG* 60CPR RIV 50MG	038314100						
		TOPIRAMATO SAN* 60CPR 25MG FL	037707445	RCP	puo' essere divisa in due o quattro parti	SI	NO			
N02AA01	MORFINA SOLFATO	TWICE*16CPS 100MG RP	033484041	RCP	Le capsule gelatinose devono essere inghiottite senza essere masticate		NO	NO		
		TWICE*16CPS 10MG RP	033484015							
		TWICE*16CPS 30MG RP	033484027							
		TWICE*16CPS 60MG RP	033484039							
N03AX18	LACOSAMIDE	VIMPAT*14CPR RIV 150MG	038919078	RCP		NO	NO			
		VIMPAT*14CPR RIV 50MG	038919015							
		VIMPAT*56CPR RIV 100MG	038919054							

ATC	PA	NOME COMMERCIALE	AIC	CRITERIO	INDICAZIONI RIPORTATE IN SCHEDA TECNICA	DIVISIBILE	FRANTUMABILE	APERTURA CAPSULE	FORMULAZIONE ALTERNATIVA
		VIMPAT*56CPR RIV 150MG	038919080						
		VIMPAT*56CPR RIV 200MG	038919116						
N02BA01	ACIDO ACETILSALICILICO	VIVIN*20CPR 500MG	033475029	RCP	Le compresse vanno ingerite con o senza assunzione di acqua	NO	NO		ASPIRINA RAPIDA*10 CPR MAST 500 MG ASPIRINA*20 BUST GRAT 500 MG
N04BD03	SAFINAMIDE METANSOLFONATO	XADAGO*30CPR RIV 100MG	043906080	RCP		NO	NO		
		XADAGO*30CPR RIV 50MG	043906039						
N03AX15	ZONISAMIDE	ZONEGRAN*14CPS 25MG	036959017	RCP			NO	NO	
		ZONEGRAN*28CPS 50MG	036959094						
		ZONEGRAN*56CPS 100MG	036959043						
N05AN01	LITIO CARBONATO	CARBOLITHIUM*50CPS 150MG	024597015	RCP			NO	NO	
		CARBOLITHIUM*50CPS 300MG	024597039	RCP			NO	NO	
N05AD01	ALOPERIDOLO	SERENASE*20CPR 5MG	16805044	ditta	La ditta non ha alcuna documentazione a supporto della divisibilità e/o frantumabilità delle compresse. Sono però disponibili in commercio le formulazioni: 2 mg/ml gocce orali soluzione 15 ml e 10 mg/ml gocce orali soluzione 15 ml su cui eventualmente orientarsi qualora ci fossero dei pazienti impossibilitati ad assumere la formulazione in compresse (es. disfagia).	NO	NO		SERENASE*ORALE GTT 15 ML 10 MG/ML SERENASE*ORALE GTT 15 ML 2 MG/ML
		HALDOL*30CPR 1MG	025373010	RCP	Compressa di colore bianco, rotonda, biconvessa con incisione a croce su un lato e la scritta "Janssen" sull'altro. La linea di incisione serve per agevolare la rottura al fine di ingerire la compressa più facilmente e non per dividerla in dosi uguali.	SI	NO		

ATC	PA	NOME COMMERCIALE	AIC	CRITERIO	INDICAZIONI RIPORTATE IN SCHEDA TECNICA	DIVISIBILE	FRANTUMABILE	APERTURA CAPSULE	FORMULAZIONE ALTERNATIVA
		HALDOL*30CPR 5MG	025373034	RCP	Compressa di colore blu, rotonda, biconvessa con incisione a croce su un lato e la scritta "Janssen" sull'altro. La linea di incisione serve per agevolare la rottura al fine di ingerire la compressa più facilmente e non per dividerla in dosi uguali.	SI	NO		
N05AH03	OLANZAPINA	OLANZAPINA SUN* 28CPR 2,5MG	040223012	RCP	Compressa tonda, gialla, non rivestita, con inciso "2,5" su un lato e liscia sull'altro.	SI	NO		
		OLANZAPINA SUN* 28CPR 5MG	040223048	RCP	Compressa tonda, gialla, non rivestita, con inciso "5" su un lato e liscia sull'altro.	SI	NO		OLANZAPINA SUN*28 CPR ORO 5MG
		OLANZAPINA SUN* 28CPR 10MG	040223101	RCP	Compressa tonda, gialla, non rivestita, con inciso "10" su un lato e liscia sull'altro.	SI	NO		OLANZAPINA SUN*28 CPR ORO 10MG
N05AH06	CLOTIAPINA	ENTUMIN*30CPR 40MG	021553019	RCP	La compressa può essere divisa in due dosi uguali.	SI	NO		
N05AL01	SULPIRIDE	DOBREN*24CPR 100MG	022576033	ditta	Inviata e-mail alla ditta che risponde che il prodotto Dobren è divisibile.	SI	NO		
N05AL03	TIAPRIDE CLORIDRATO	SEREPRILE*20CPR 100MG	023402011	RCP	Comprese divisibili	SI	NO		
		ITALPRID*20CPR 100MG	023913015	ditta	Inviata mail alla ditta che risponde che il prodotto Italprid è divisibile in due parti.	SI	NO		
N05AL05	AMISULPRIDE	DENIBAN*12CPR 50MG	027491012	ditta	Inviata mail alla ditta, che risponde che il RCP del paese d'origine riporta la divisibilità delle compresse di Deniban 50 mg lungo il solco presente sulla faccia superiore delle stesse.	SI	NO		
		AMISULPRIDE EG* 12CPR 50MG	037126137		Compressa bianca piatta e rotonda con una linea di incisione. La compressa può essere divisa in dosi uguali.	SI	NO		
		AMISULPRIDE MY* 12CPR 50MG	039402033	RCP	REVOCA SU RINUNCIA DAL 17/10/2020				
		AMISULPRIDE MY* 12CPR 50MG	043003019	RCP	Le compresse devono essere assunte intere o divise in due, con una sufficiente quantità di liquido.	SI	NO		
N05AL07	LEVOSULPIRIDE	LEVOPRAID*20CPR 25MG	026009011	ditta	Il prodotto Levopraid non è divisibile.	NO	NO		
		LEVOPRAID* 20CPR 100MG	026009047	ditta	Il prodotto Levopraid non è divisibile.	NO	NO		

ATC	PA	NOME COMMERCIALE	AIC	CRITERIO	INDICAZIONI RIPORTATE IN SCHEDA TECNICA	DIVISIBILE	FRANTUMABILE	APERTURA CAPSULE	FORMULAZIONE ALTERNATIVA
		LEVOPRAID*20CPR 50MG	026009050	ditta	Il prodotto Levopraid non è divisibile.	NO	NO		
		LUXAMIDE*20CPR 50MG	044843035	ditta	Le compresse di Luxamide 50 mg non sono filmate e possono essere frantumate.	NO	SI		
N05AN01	LITIO CARBONATO	LITIO CARBONATO N.A* 50CPR300MG	030543019	ditta	È presente linea di frattura sulla compressa e non sono stati effettuati saggi sull'uniformità di dosaggio.	NO	NO		
N05AX12	ARIPIPRAZOLO	ABILIFY*28CPR 5MG	036582017	RCP	In quei pazienti con difficoltà a deglutire, le compresse orodispersibili o la soluzione orale possono essere utilizzate in alternativa alle compresse	NO	NO		ABILIFY* OS FL 150ML 1MG/ML
		ABILIFY*28CPR 10MG	036582029	RCP	In quei pazienti con difficoltà a deglutire, le compresse orodispersibili o la soluzione orale possono essere utilizzate in alternativa alle compresse	NO	NO		ABILIFY* 28 CPR ORODISP 10MG
		ABILIFY*28CPR 15MG	036582031	RCP	In quei pazienti con difficoltà a deglutire, le compresse orodispersibili o la soluzione orale possono essere utilizzate in alternativa alle compresse	NO	NO		ABILIFY* 28 CPR ORODISP 15MG
		ARIPIPRAZOLO AURO* 28CPR 5MG	043653029	ditta	Le compresse non sono divisibili e l'RCP non riporta particolari informazioni circa la possibilità o meno di frantumare le compresse, ma riporta che "le compresse orodispersibili o la soluzione orale possono essere utilizzate in alternativa alle compresse di aripiprazolo da quei pazienti che hanno difficoltà a deglutire le compresse di aripiprazolo". Pertanto, in tali casi, la decisione viene demandata al medico curante.	NO	NO		Formulazioni ARIPIPRAZOLO ORODISPERSIBILI/ SOLUZIONE ORALE ARIPIPRAZOLO
		ARIPIPRAZOLO AURO* 28CPR 10MG	043653043	ditta	Le compresse non sono divisibili e l'RCP non riporta particolari informazioni circa la possibilità o meno di frantumare le compresse, ma riporta che "le compresse orodispersibili o la soluzione orale possono essere utilizzate in alternativa alle compresse di aripiprazolo da quei pazienti che hanno difficoltà a deglutire le compresse di aripiprazolo". Pertanto, in tali casi, la	NO	NO		Formulazioni ARIPIPRAZOLO ORODISPERSIBILI/ SOLUZIONE ORALE ARIPIPRAZOLO

ATC	PA	NOME COMMERCIALE	AIC	CRITERIO	INDICAZIONI RIPORTATE IN SCHEDA TECNICA	DIVISIBILE	FRANTUMABILE	APERTURA CAPSULE	FORMULAZIONE ALTERNATIVA
					decisione viene demandata al medico curante.				
		ARIPIPRAZOLO AURO* 28CPR 15MG	043653068	ditta	Le compresse non sono divisibili e l'RCP non riporta particolari informazioni circa la possibilità o meno di frantumare le compresse, ma riporta che "le compresse orodispersibili o la soluzione orale possono essere utilizzate in alternativa alle compresse di aripiprazolo da quei pazienti che hanno difficoltà a deglutire le compresse di aripiprazolo". Pertanto, in tali casi, la decisione viene demandata al medico curante.	NO	NO		Formulazioni ARIPIPRAZOLO ORODISPERSIBILI/ SOLUZIONE ORALE ARIPIPRAZOLO
		ARIPIPRAZOLO ACC* 28CPR 5MG	044543027	ditta	La ditta afferma che ad oggi non ci sono dati ulteriori a quelli menzionati in RCP sulla frantumabilità o divisibilità delle compresse di Aripiprazolo Accord; pertanto, eventuali usi fuori dalle disposizioni da RCP sono da considerarsi off-label.	NO	NO		
		ARIPIPRAZOLO ACC* 28CPR 10MG	044543080	ditta	La ditta afferma che ad oggi non ci sono dati ulteriori a quelli menzionati in RCP sulla frantumabilità o divisibilità delle compresse di Aripiprazolo Accord; pertanto, eventuali usi fuori dalle disposizioni da RCP sono da considerarsi off-label.	NO	NO		
		ARIPIPRAZOLO ACC* 28CPR 15MG	044543142	ditta	La ditta afferma che ad oggi non ci sono dati ulteriori a quelli menzionati in RCP sulla frantumabilità o divisibilità delle compresse di Aripiprazolo Accord; pertanto, eventuali usi fuori dalle disposizioni da RCP sono da considerarsi off-label.	NO	NO		
N05AH02	CLOZAPINA	LEPONEX*28CPR 25MG	028824035	RCP	Le compresse possono essere divise in due parti uguali.	SI	NO		
		CLOZAPINA CHIESI*	035390018	RCP	Le compresse possono essere divise in	SI	NO		

ATC	PA	NOME COMMERCIALE	AIC	CRITERIO	INDICAZIONI RIPORTATE IN SCHEDA TECNICA	DIVISIBILE	FRANTUMABILE	APERTURA CAPSULE	FORMULAZIONE ALTERNATIVA
		28CPR 25MG			due parti uguali.				
		CLOZAPINA CHIESI* 28CPR 100MG	035390032	RCP	Le compresse possono essere divise in due parti uguali	SI	NO		
		CLOZAPINA HEX* 28CPR 25MG	036638029	RCP	Le compresse possono essere divise in parti uguali.	SI	NO		
		CLOZAPINA HEX* 28CPR 100MG	036638221	RCP	Le compresse possono essere divise in quattro parti.	SI	NO		
N05AL05	AMISULPRIDE	SOLIAN*30CPR 200MG	033462021	RCP	Compresse divisibili.	SI	NO		
		AMISULPRIDE MY* 30CPR 200MG	043003096	RCP	Le compresse devono essere assunte intere o divise in due, con una sufficiente quantità di liquido.	SI	NO		
		LARGACTIL* 25CPR RIV 25MG	007899026	ditta	Le compresse sono divisibili in due parti.	SI	NO		
		LARGACTIL* 20CPR RIV 100MG	007899038	ditta	Le compresse sono divisibili in due parti.	SI	NO		
N05AA01	CLORPROMAZINA CLORIDRATO	PROZIN*25CPR RIV 25MG	010852022	ditta	Le compresse <u>non dovrebbero essere frantumate</u> . Tuttavia, in letteratura esistono alcuni casi del genere, nei quali la frantumazione si è resa necessaria per poter consentire la somministrazione a pazienti anziani affetti da disfagia (situazione d'emergenza). Quindi concludendo, il consiglio della ditta è di: Propendere per una formulazione in gocce del medesimo principio attivo (se disponibile); Procedere con la divisione delle compresse, tenendo però ben presente che l'assorbimento del medicinale potrebbe non essere ottimale e che comunque in tal caso, non essendo una pratica contemplata dal foglietto illustrativo e/o RCP, qualsiasi modalità di somministrazione "non standard" verrà eseguita dietro diretta responsabilità del medico curante.	NO	NO		

ATC	PA	NOME COMMERCIALE	AIC	CRITERIO	INDICAZIONI RIPORTATE IN SCHEDA TECNICA	DIVISIBILE	FRANTUMABILE	APERTURA CAPSULE	FORMULAZIONE ALTERNATIVA
		PROZIN* 20CPR RIV 100MG	010852046	ditta	Le compresse <u>non dovrebbero essere frantumate</u> . Tuttavia in letteratura esistono alcuni casi del genere, nei quali la frantumazione si è resa necessaria per poter consentire la somministrazione a pazienti anziani affetti da disfagia (situazione d'emergenza). Quindi concludendo, il consiglio della ditta è di: propendere per una formulazione in gocce del medesimo principio attivo (se disponibile); Procedere con la divisione delle compresse, tenendo però ben presente che l'assorbimento del medicinale potrebbe non essere ottimale e che comunque in tal caso, non essendo una pratica contemplata dal foglietto illustrativo e/o RCP, qualsiasi modalità di somministrazione "non standard" verrà eseguita dietro diretta responsabilità del medico curante.	NO	NO		
N05AA02	LEVOMEPROMAZINA MALEATO	NOZINAN* 20CPR RIV 25MG	015228012	ditta	Non è possibile né dividere né frantumare le compresse rivestite con film.	NO	NO		
		NOZINAN* 20CPR RIV 100MG	015228024	ditta	Non è possibile né dividere né frantumare le compresse rivestite con film.	NO	NO		
N05AB03	PERFENAZINA	TRILAFON* 20CPR RIV 8MG	013403011	ditta	Le compresse di Trilafon essendo rivestite non sono divisibili.	NO	NO		
		TRILAFON* 20CPR RIV 2MG	013403023	ditta	Le compresse di Trilafon essendo rivestite non sono divisibili.	NO	NO		
		TRILAFON* 20CPR RIV 4MG	013403035	ditta	Le compresse di Trilafon essendo rivestite non sono divisibili.	NO	NO		

ATC	PA	NOME COMMERCIALE	AIC	CRITERIO	INDICAZIONI RIPORTATE IN SCHEDA TECNICA	DIVISIBILE	FRANTUMABILE	APERTURA CAPSULE	FORMULAZIONE ALTERNATIVA
N05AF05	ZUCLOPENTIXOLO DICLORIDRATO	CLOPIXOL* 30CPR RIV 10MG	026890107	ditta	Se le compresse sono divise o frantumate e immediatamente somministrate al paziente, non ci sono problemi eccetto che per il cattivo gusto. Allo stesso modo, se la compressa viene frantumata, sospesa immediatamente in acqua e data al paziente immediatamente, non dovrebbero esserci problemi tranne il rischio di cattivo gusto. Tuttavia, se una compressa viene divisa o frantumata e quindi conservata per un po' di tempo o se la compressa frantumata viene mescolata con qualsiasi altra cosa oltre all'acqua; questa procedura non è accettabile, poiché Lundbeck non può garantire la stabilità del prodotto.	SI	SI		COPIXOL*OS GTT 10ML 20MG/ML
		CLOPIXOL* 20CPR RIV 25MG	026890119	ditta	Se le compresse sono divise o frantumate e immediatamente somministrate al paziente, non ci sono problemi eccetto che per il cattivo gusto. Allo stesso modo, se la compressa viene frantumata, sospesa immediatamente in acqua e data al paziente immediatamente, non dovrebbero esserci problemi tranne il rischio di cattivo gusto. Tuttavia, se una compressa viene divisa o frantumata e quindi conservata per un po' di tempo o se la compressa frantumata viene mescolata con qualsiasi altra cosa oltre all'acqua; questa procedura non è accettabile, poiché Lundbeck non può garantire la stabilità del prodotto.	SI	SI		COPIXOL*OS GTT 10ML 20MG/ML
N05AH03	OLANZAPINA	ZYPREXA* 28CPR RIV 2,5MG	033638026	RCP	Non frantumare o masticare le compresse. Ingerire ogni compressa con un bicchiere d'acqua	NO	NO		
		ZYPREXA*28CPR RIV 5MG	033638038	RCP	Non frantumare o masticare le compresse. Ingerire ogni compressa con un bicchiere d'acqua	NO	NO		
		ZYPREXA* 28CPR RIV 10MG	033638091	RCP	Non frantumare o masticare le compresse. Ingerire ogni compressa	NO	NO		OLANZAPINA LILLY 10MG 28CPR ORO

ATC	PA	NOME COMMERCIALE	AIC	CRITERIO	INDICAZIONI RIPORTATE IN SCHEDA TECNICA	DIVISIBILE	FRANTUMABILE	APERTURA CAPSULE	FORMULAZIONE ALTERNATIVA
					con un bicchiere d'acqua				
		OLANZAPINA MY* 28CPR RIV 2,5MG	039034018	RCP	Non frantumare o masticare le compresse. Ingerire ogni compressa con un bicchiere d'acqua	NO	NO		OLANZAPINA MYLAN 2,5MG 28CPR ORO
		OLANZAPINA MY* 28CPR RIV 5MG	039034071	RCP	Non frantumare o masticare le compresse. Ingerire ogni compressa con un bicchiere d'acqua	NO	NO		OLANZAPINA LILLY 5MG 28CPR ORO
		OLANZAPINA DOC* 28CPR RIV 2,5MG	039949019	RCP	Non frantumare o masticare le compresse. Ingerire ogni compressa con un bicchiere d'acqua	NO	NO		
		OLANZAPINA EG* 28CPR RIV 2,5MG	040089029	RCP	Non frantumare o masticare le compresse. Ingerire ogni compressa con un bicchiere d'acqua	NO	NO		
		OLANZAPINA EG* 28CPR RIV 10MG	040089132	RCP	Non frantumare o masticare le compresse. Ingerire ogni compressa con un bicchiere d'acqua	NO	NO		
		OLANZAPINA TEVA* 28CPR RIV2,5MG	040470015	RCP	Non frantumare o masticare le compresse. Ingerire ogni compressa con un bicchiere d'acqua	NO	NO		
		OLANZAPINA TEVA* 28CPR RIV 5MG	040470041	RCP	Non frantumare o masticare le compresse. Ingerire ogni compressa con un bicchiere d'acqua	NO	NO		
		OLANZAPINA TEVA* 28CPR RIV 10MG	040470128	RCP	Non frantumare o masticare le compresse. Ingerire ogni compressa con un bicchiere d'acqua	NO	NO		
		OLANZAPINA LIL* 28CPR RIV 5MG	040870053	RCP	Non frantumare o masticare le compresse. Ingerire ogni compressa con un bicchiere d'acqua	NO	NO		
N05AH04	QUETIAPINA EMIFUMARATO	QUENTIAX*30CPR RIV 25MG	041195049	RCP	Non frantumare o masticare le compresse. Ingerire ogni compressa con un bicchiere d'acqua	NO	NO		
		QUENTIAX* 60CPR RIV 100MG	041195165	RCP	Non frantumare o masticare le compresse. Ingerire ogni compressa con un bicchiere d'acqua	NO	NO		
		QUENTIAX* 60CPR RIV 200MG	041195381	RCP	Non frantumare o masticare le compresse. Ingerire ogni compressa con un bicchiere d'acqua	NO	NO		
		QUENTIAX* 60CPR RIV 300MG	041195482	RCP	Non frantumare o masticare le compresse. Ingerire ogni compressa con un bicchiere d'acqua	NO	NO		
		QUETIAPINA AHCL* 30CPR RIV 25MG	041503071	RCP	Non frantumare o masticare le compresse. Ingerire ogni compressa con un bicchiere d'acqua	NO	NO		

ATC	PA	NOME COMMERCIALE	AIC	CRITERIO	INDICAZIONI RIPORTATE IN SCHEDA TECNICA	DIVISIBILE	FRANTUMABILE	APERTURA CAPSULE	FORMULAZIONE ALTERNATIVA
					con un bicchiere d'acqua				
	QUETIAPINA FUMARATO	SEROQUEL* 60CPR RIV 100MG	032944035	RCP	Non frantumare o masticare le compresse. Ingerire ogni compressa con un bicchiere d'acqua	NO	NO		
		SEROQUEL* 60CPR RIV 300MG	032944100	RCP	Non frantumare o masticare le compresse. Ingerire ogni compressa con un bicchiere d'acqua	NO	NO		
		SEROQUEL* 30CPR RIV 25MG	032944112	RCP	Non frantumare o masticare le compresse. Ingerire ogni compressa con un bicchiere d'acqua	NO	NO		
		QUETIAPINA AUR* 30CPR RIV 25MG	039186123	RCP	Non frantumare o masticare le compresse. Ingerire ogni compressa con un bicchiere d'acqua	NO	NO		
		QUETIAPINA EG* 30CPR RIV 25MG	040388047	RCP	Non frantumare o masticare le compresse. Ingerire ogni compressa con un bicchiere d'acqua	NO	NO		
		QUETIAPINA TE* 30CPR RIV 25MG	040510152	RCP	Non frantumare o masticare le compresse. Ingerire ogni compressa con un bicchiere d'acqua	NO	NO		
		QUETIAPINA TE* 60CPR RIV 100MG	040510265	RCP	Non frantumare o masticare le compresse. Ingerire ogni compressa con un bicchiere d'acqua	NO	NO		
		QUETIAPINA TE* 60CPR RIV 200MG	040510683	RCP	Non frantumare o masticare le compresse. Ingerire ogni compressa con un bicchiere d'acqua	NO	NO		
		QUETIAPINA TE* 60CPR RIV 300MG	040510986	RCP	Non frantumare o masticare le compresse. Ingerire ogni compressa con un bicchiere d'acqua	NO	NO		
		QUETIAPINA MY* 30CPR RIV 25MG	041024023	RCP	Non frantumare o masticare le compresse. Ingerire ogni compressa con un bicchiere d'acqua	NO	NO		
		QUETIAPINA MY* 60CPR RIV 100MG	041024035	RCP	Non frantumare o masticare le compresse. Ingerire ogni compressa con un bicchiere d'acqua	NO	NO		
		QUETIAPINA MY* 60CPR RIV 200MG	041024047	RCP	Non frantumare o masticare le compresse. Ingerire ogni compressa con un bicchiere d'acqua	NO	NO		
N05AX08	RISPERIDONE	RISPERDAL* 60CPR 1MG BIANCHE	028752057	RCP	Divisibili	SI	NO		
		RISPERDAL* 60CPR 2MG ARANCIONI	028752069	RCP	Non frantumare o masticare le compresse. Ingerire ogni compressa con un bicchiere d'acqua	NO	NO		

ATC	PA	NOME COMMERCIALE	AIC	CRITERIO	INDICAZIONI RIPORTATE IN SCHEDA TECNICA	DIVISIBILE	FRANTUMABILE	APERTURA CAPSULE	FORMULAZIONE ALTERNATIVA
		RISPERDAL* 60CPR 3MG GIALLE	028752071	RCP	Non frantumare o masticare le compresse. Ingerire ogni compressa con un bicchiere d'acqua	NO	NO		
		RISPERDAL* 60CPR 4MG VERDI	028752083	RCP	Non frantumare o masticare le compresse. Ingerire ogni compressa con un bicchiere d'acqua	NO	NO		
		RISPERIDONE SAN* 60CPR RIV 1MG	037599065	RCP	Non frantumare o masticare le compresse. Ingerire ogni compressa con un bicchiere d'acqua	NO	NO		
N05AH04	QUETIAPINA FUMARATO	SEROQUEL* 60CPR 50MG RP	032944124	Rilascio prolungato	Non frantumare o masticare le compresse. Ingerire ogni compressa con un bicchiere d'acqua	NO	NO		
		SEROQUEL* 60CPR 400MG RP	032944151	Rilascio prolungato	Non frantumare o masticare le compresse. Ingerire ogni compressa con un bicchiere d'acqua	NO	NO		
		SEROQUEL*60CPR 150MG RP	032944163	Rilascio prolungato	Non frantumare o masticare le compresse. Ingerire ogni compressa con un bicchiere d'acqua	NO	NO		
		QUETIAPINA TE* 60CPR 50MG RP	040433068	Rilascio prolungato	Non frantumare o masticare le compresse. Ingerire ogni compressa con un bicchiere d'acqua	NO	NO		
		QUETIAPINA TE* 60CPR 200MG RP	040433144	Rilascio prolungato	Non frantumare o masticare le compresse. Ingerire ogni compressa con un bicchiere d'acqua	NO	NO		
		QUETIAPINA TE* 60CPR 300MG RP	040433221	Rilascio prolungato	Non frantumare o masticare le compresse. Ingerire ogni compressa con un bicchiere d'acqua	NO	NO		
		QUETIAPINA TE* 60CPR 400MG RP	040433308	Rilascio prolungato	Non frantumare o masticare le compresse. Ingerire ogni compressa con un bicchiere d'acqua	NO	NO		
		QUETIAPINA ACC* 60CPR 200MG RP	041966045	Rilascio prolungato	Non frantumare o masticare le compresse. Ingerire ogni compressa con un bicchiere d'acqua	NO	NO		
		QUETIAPINA ACC* 60CPR 300MG RP	041966096	Rilascio prolungato	Non frantumare o masticare le compresse. Ingerire ogni compressa con un bicchiere d'acqua	NO	NO		
		QUETIAPINA ACC* 60CPR 400MG RP	041966146	Rilascio prolungato	Non frantumare o masticare le compresse. Ingerire ogni compressa con un bicchiere d'acqua	NO	NO		
		QUETIAPINA ACC* 60CPR 50MG RP	041966223	Rilascio prolungato	Non frantumare o masticare le compresse. Ingerire ogni compressa con un bicchiere d'acqua	NO	NO		

ATC	PA	NOME COMMERCIALE	AIC	CRITERIO	INDICAZIONI RIPORTATE IN SCHEDA TECNICA	DIVISIBILE	FRANTUMABILE	APERTURA CAPSULE	FORMULAZIONE ALTERNATIVA
		QUETIAPINA ACC* 60CPR 150MG RP	041966375	Rilascio prolungato	Non frantumare o masticare le compresse. Ingerire ogni compressa con un bicchiere d'acqua	NO	NO		
		QUETIAPINA MY* 60CPR 50MG RP	043057037	Rilascio prolungato	Non frantumare o masticare le compresse. Ingerire ogni compressa con un bicchiere d'acqua	NO	NO		
		QUETIAPINA EU* 60CPR 50MG RP	043696083	Rilascio prolungato	Non frantumare o masticare le compresse. Ingerire ogni compressa con un bicchiere d'acqua	NO	NO		
N05AX13	PALIPERIDONE	INVEGA*28CPR 6MG RP	038024067	Rilascio prolungato	Non frantumare o masticare le compresse. Ingerire ogni compressa con un bicchiere d'acqua	NO	NO		
N05BA08	BROMAZEPAM	LEXOTAN*20CPS 3MG	22905121	RCP	Compressa non rivestita	SI	NO		LEXOTAN 2,5MG/ML GTT OS
N05BA09	CLOBAZAM	FRISIUM*30CPS 10MG	23451014	RCP	Capsula rigida		NO	NO	
N05BA	DELORAZEPAM	EN*20CPR 1MG	23593039	RCP	Compressa non rivestita	SI	NO		EN FL 20ML 1MG/ML FL 20ML
		EN*20CPR 2MG	23593054						
		DELORAZEPAM AURO* 20CPR 0,5MG	35993017	RCP		SI	NO		DELORAZEPAM AURO*OS GTT 20ML
		DELORAZEPAM AURO* 20CPR 1MG	035993029						
		DELORAZEPAM AURO* 20CPR 2MG	035993031						
		DELORAZEPAM RATIO* 20CPR 1MG	35998020						
		DELORAZEPAM RATIO* 20CPR 2MG	035998032						
N05BA06	LORAZEPAM	TAVOR*20CPR 1MG	22531053	RCP	Compressa non rivestita	SI	NO		TAVOR*OS GTT FL 2MG/ML, TAVOR*20CPR ORO 1MG
		TAVOR*20CPR 2,5MG	022531077						TAVOR*OS GTT FL 2MG/ML, TAVOR*20CPR ORO 2,5MG
N05BA08	BROMAZEPAM	LEXOTAN*20CPR 1,5MG	22905158	RCP	Compressa non rivestita	SI	NO		LEXOTAN*OS GTT 20ML 2,5MG/ML
		BROMAZEPAM MY* 20CPR 1,5MG	36034015						BROMAZEPAM MY*OS GTT 2,5MG/ML
		BROMAZEPAM MY* 20CPR 3MG	036034027						
N05BA12	ALPRAZOLAM	XANAX*20CPR 0,25MG	25980057	RCP	Compressa non rivestita	SI	NO		XANAX*OS GTT FL 20ML 0,75MG/ML
		XANAX*20CPR 0,50MG	025980069						

ATC	PA	NOME COMMERCIALE	AIC	CRITERIO	INDICAZIONI RIPORTATE IN SCHEDA TECNICA	DIVISIBILE	FRANTUMABILE	APERTURA CAPSULE	FORMULAZIONE ALTERNATIVA
		XANAX*20CPR 1MG	025980071						
N05BA01	DIAZEPAM	VATRAN*25CPR DIV 2MG	20706014	RCP		SI	NO		TRANQUIRT 5MG/ML GTT FLAC 20ML
		VATRAN*25CPR DIV 5MG	020706026						
		VATRAN* 25CPR DIV 10MG	020706038						
N05BA04	OXAZEPAM	SERPAX*20CPR 15MG	020835031	RCP		SI	NO		
N05CD01	FLURAZEPAM MONOCLORIDRATO	FELISON*30CPS 15MG	22715015	RCP	Capsula rigida		NO	NO	
		FELISON*30CPS 30MG	022715027	RCP	Capsula rigida		NO	NO	
		VALDORM*30CPS 15MG	022926012	RCP	Capsula rigida		NO	NO	
		VALDORM*30CPS 30MG	022926036	RCP	Capsula rigida		NO	NO	
N05CD05	TRIAZOLAM	HALCION*20CPR 125MCG	24713063	RCP	Compressa non rivestita	SI	NO		SONGAR*OS GTT FL19ML0,375MG/ML
		HALCION*20CPR 250MCG	024713075						
		TRIAZOLAM EG* 20CPR 0,125MG	36628028						
		TRIAZOLAM MY* 20CPR 0,25MG	36629018						
N05CD04	ESTAZOLAM	ESILGAN*30CPR 1MG	25053012	RCP		SI	NO		
N06AX21	DULOXETINA CLORIDRATO	CYMBALTA*28CPS 30MG	36683011	RCP - CPS gastroresistenti			NO	NO	
		CYMBALTA* 28CPS 60MG	036683023	RCP - CPS gastroresistenti			NO	NO	
		EZEQUA* 28CPS GASTR 30MG	043548041	RCP - CPS gastroresistenti			NO	NO	
		EZEQUA* 28CPS GASTR 60MG	043548066	RCP - CPS gastroresistenti			NO	NO	
		DULOXETINA EG* 28CPS GASTR30MG	043943024	RCP - CPS gastroresistenti			NO	NO	
		DULOXETINA EG* 28CPS GASTR60MG	043943048	RCP - CPS gastroresistenti			NO	NO	
N06AX16	VENLAFAXINA CLORIDRATO	VENLAFAXINA EG* 28CPS 37,5MG RP	44970109	Rilascio prolungato	Le capsule devono essere ingerite intere con del liquido e non devono essere divise, rotte, masticate o sciolte.		NO	NO	ZAREDROP 75MG/ML GTT OS FL 60ML
		EFEXOR*14CPS 75MG RP	28831055	Rilascio prolungato	Le capsule devono essere ingerite intere con del liquido e non devono essere divise, rotte, masticate o disciolte.				

ATC	PA	NOME COMMERCIALE	AIC	CRITERIO	INDICAZIONI RIPORTATE IN SCHEDA TECNICA	DIVISIBILE	FRANTUMABILE	APERTURA CAPSULE	FORMULAZIONE ALTERNATIVA
		EFEXOR* 10CPS 150MG RP	028831067	Rilascio prolungato	Le capsule devono essere ingerite intere con del liquido e non devono essere divise, rotte, masticate o disciolte.				
		EFEXOR* 28CPS 37,5MG RP	028831129	Rilascio prolungato	Le capsule devono essere ingerite intere con del liquido e non devono essere divise, rotte, masticate o disciolte.				
		VENLAFAXINA ZE* 28CPS 37,5MG RP	37881024	Rilascio prolungato					
		VENLAFAXINA SA* 28CPS 37,5MG RP	38499048	Rilascio prolungato	Le capsule devono essere ingerite intere con del liquido e non devono essere divise, rotte, masticate o disciolte.				
		VENLAFAXINA TEVA* 28CPS37,5MG R	38500043	Rilascio prolungato	Le capsule devono essere ingerite intere con del liquido e non devono essere divise, rotte, masticate o disciolte.				
N06AX05	TRAZODONE CLORIDRATO	TRITTICO* 20CPR DIV 150MG RP	22323075	Rilascio prolungato	Le compresse sono divisibili in 3 porzioni per consentire una posologia progressiva con dosi frazionate, a seconda della gravità della malattia, del peso, dell'età e delle condizioni generali del paziente.	SI	NO		TRITTICO 60MG/ML GTT OS FL 30ML (rilascio immediato)
N06AB03	FLUOXETINA CLORIDRATO	XEREDIEN* 28CPR DISPERS 20MG	34974042	RCP	XEREDIEN 20 mg compresse dispersibili: deglutire senza masticare oppure sciogliere la compressa in acqua, diluendo a piacere.	NO	NO		FLUOXETINA EUROGENERICI 20MG 28 CPR SOLUBILI, FLUOXEREN 20MG/5ML GTT OS FL 60ML
N06AX05	TRAZODONE CLORIDRATO	TRITTICO* 30CPR DIV 50MG	22323036	RCP	Le compresse possono essere divise in due metà uguali.	SI	NO		TRITTICO 60MG/ML GTT OS FL 30ML (rilascio immediato)
		TRITTICO* 30CPR DIV 75MG RP	22323063	Rilascio prolungato	Compresse a rilascio prolungato divisibili in tre porzioni.	SI	NO		
		TRITTICO*14CPR CONTRAMid 150MG	22323113	Rilascio prolungato	La compressa può essere divisa in due metà uguali.	SI	NO		
		TRITTICO* 30CPR CONTRAMID 300MG	022323190	Rilascio prolungato	La compressa può essere divisa in due metà uguali.	SI	NO		
N06AA04	CLOMIPRAMINA CLORIDRATO	ANAFRANIL*20CPR RIV 25MG	21643010	RCP		NO	NO	ANAFRANIL 75MG 20 CPR RP (le compresse possono	

ATC	PA	NOME COMMERCIALE	AIC	CRITERIO	INDICAZIONI RIPORTATE IN SCHEDA TECNICA	DIVISIBILE	FRANTUMABILE	APERTURA CAPSULE	FORMULAZIONE ALTERNATIVA
		ANAFRANIL*50CPR RIV 10MG	21643022						essere tagliate in due metà esattamente uguali)
N06AA09	AMITRIPTILINA CLORIDRATO	TRIPTIZOL*30CPR RIV 10MG	19803028	Letteratura "Valutazione della divisibilità e frantumabilità delle forme farmaceutiche orali solide" SIFO Piemonte-Valle d'Aosta, 2016	Le compresse debbono essere inghiottite intere senza masticarle	NO	NO		LAROXYL - OS GTT 20 ML 40MG/ML (e equivalenti)
		LAROXYL*25CPR RIV 25MG	19906015						LAROXYL - OS GTT 20 ML 40MG/ML (e equivalenti)
		LAROXYL*30CPR RIV 10MG	019906027						
N06AB04	CITALOPRAM BROMIDRATO	CITALOPRAM RAT* 28CPR RIV 20MG	35892025	RCP	Compresses rivestite	NO	NO		LAROXYL - OS GTT 20 ML 40MG/ML (e equivalenti)
		CITALOPRAM RAT* 14CPR RIV 40MG	35892052						
N06AB06	SERTRALINA CLORIDRATO	ZOLOFT*30CPR RIV 100MG	27753110	RCP	Zoloft compresse rivestite con film 100 mg sono compresse bianche a forma di capsula (13.1 x 5.2 mm) rivestite con film con impresso "ZLT100" su un lato e "Pfizer" sull'altro.	NO	NO		ZOLOFT - OS SOLUZ 1 FL 60ML 20MG/ML
N06AX03	MIANSERINA CLORIDRATO	LANTANON*30CPR RIV 30MG	023695036	RCP	Le compresse vanno deglutite senza essere masticate, se necessario con un po' di liquido.	NO	NO		
N06AX12	BUPROPIONE CLORIDRATO	WELLBUTRIN* 30CPR 150MG RM FL	37685029	RCP - CPR rilascio modificato	Le compresse di WELLBUTRIN devono essere deglutite intere. Le compresse non devono essere tagliate, frantumate o masticate, in quanto ciò può portare ad un aumento del rischio di effetti avversi incluse le convulsioni.	NO	NO		
N06AA04	CLOMIPRAMINA CLORIDRATO	ANAFRANIL* 20CPR DIV 75MG RP	21643046	Rilascio prolungato	Le compresse a rilascio prolungato da 75 mg sono divisibili in due metà esattamente uguali e consentono di adattare il dosaggio alle esigenze del singolo paziente.	SI	NO		
N06BX12	LEVOACETILCARNITINA CLORIDRATO	NICETILE* 30CPR GASTRORES 500MG	25369048	RCP - CPR gastroresistenti		NO	NO		NICETILE POLV SOLUZ OS 500MG, NICETILE 308 MG/ML POLV SOLUZ OS

ATC	PA	NOME COMMERCIALE	AIC	CRITERIO	INDICAZIONI RIPORTATE IN SCHEDA TECNICA	DIVISIBILE	FRANTUMABILE	APERTURA CAPSULE	FORMULAZIONE ALTERNATIVA
N06DA03	RIVASTIGMINA IDROGENO TARTRATO	EXELON*56CPS 4,5MG	34078081	RCP	Capsule rigide		NO	NO	EXELON 2 MG/ML SOLUZIONE ORALE FL 120ML
		NIMVASTID*56CPS 1,5MG	41673043						
		NIMVASTID*56CPS 3MG	41673106						
		NIMVASTID*56CPS 4,5MG	41673169						
		NIMVASTID*56CPS 6MG	41673221						
		RIVASTIGMINA AURO* 56CPS 4,5MG	41787033						
N06DA04	GALANTAMINA BROMIDRATO	GALNORA*28CPS 8MG RP	39889136	Rilascio prolungato	GALNORA capsule a rilascio prolungato deve essere somministrato oralmente, una volta al giorno, al mattino, preferibilmente con del cibo. Le capsule devono essere deglutite intere con l'aiuto di liquidi. Non devono essere masticate né frantumate. Per pazienti con difficoltà a deglutire: le capsule possono essere svuotate ed i nuclei delle compresse deglutiti interi con l'aiuto di liquidi. Il contenuto delle capsule (nuclei delle compresse) non deve essere masticato né frantumato. Durante il trattamento assicurare l'assunzione di quantità adeguate di liquidi		NO	NO	
		GALNORA*28CPS 16MG RP	039889314						

ATC	PA	NOME COMMERCIALE	AIC	CRITERIO	INDICAZIONI RIPORTATE IN SCHEDA TECNICA	DIVISIBILE	FRANTUMABILE	APERTURA CAPSULE	FORMULAZIONE ALTERNATIVA
		GALNORA*28CPS 24MG RP	039889504						
N06DA02	DONEPEZIL CLORIDRATO	DONEPEZIL EG*28CPR RIV 5MG	40085019	RCP	Compresse rivestite con film	NO	NO		YASNORO 28 CPR ORODISPERSIBILI 5MG (e equivalenti)
		DONEPEZIL EG*28CPR RIV 10MG	040085045						
N06DA02	DONEPEZIL CLORIDRATO MONOIDRATO	YASNAL*28CPR RIV 5MG	40896045	RCP	Compresse rivestite con film	NO	NO		YASNORO 28 CPR ORODISPERSIBILI 5MG (e equivalenti)
		YASNAL*28CPR RIV 10MG	040896159	RCP	Compresse rivestite con film	NO	NO		YASNORO 28 CPR ORODISPERSIBILI 10MG (e equivalenti)
N06DX01	MEMANTINA CLORIDRATO	EBIXA*28CPR RIV 20MG	35681105	RCP	Compresse rivestite con film	NO	NO		EBIXA SOLUZ OS 5MG/EROG
		MEMANTINA MY*28CPR RIV 20MG	42776221	RCP	Compresse rivestite	NO	NO		EBIXA SOLUZ OS 5MG/EROG
N07AA02	PIRIDOSTIGMINA BROMURO	MESTINON*20CPR 60MG	9286016	RCP		SI	NO		MESTINON 5 FL 5ML 5MG/ML
		MESTINON*50CPR 180MG RP	009286042	CPR a rilascio prolungato		NO	NO		MESTINON 5 FL 5ML 5MG/ML
N07BB	METADOXINA	METADOXIL*30CPR 500MG	25316011	RCP		SI	NO		METADOXIL - OS SOLUZ 10 FL 500MG/15ML
N07BB01	DISULFIRAM	ANTABUSE DISPERGETTES*24CPR EF	4308019	CPR effervescenti		NO	NO		
N07BB03	ACAMPROSATO CALCICO	CAMPRAL*84CPR RIV 333MG	34208013	RCP - CPR gastroresistenti		NO	NO		
N07XX06	TETRABENAZINA	XENAZINA*112CPR DIV 25MG	36688012	RCP	La compressa può essere divisa in due dosi uguali.	SI	NO		
N07XX02	RILUZOLO	RILUZOLO SUN*56CPR RIV 50MG	40801019	RCP	Compresse rivestite con film	NO	NO		TEGLUTIK - OS SOSP FL 300ML 5MG/ML
P01AB01	METRONIDAZOLO	VAGILEN*20CPS 250MG	20689028	RCP	Capsule rigide		NO	NO	
		FLAGYL*20CPR 250MG	18505038	RCP		SI	NO		
P01BA02	IDROXICLOROCHINA SOLFATO	PLAQUENIL*30CPR RIV 200MG	13967056	RCP	Compresse rivestite	NO	NO		

ATC	PA	NOME COMMERCIALE	AIC	CRITERIO	INDICAZIONI RIPORTATE IN SCHEDA TECNICA	DIVISIBILE	FRANTUMABILE	APERTURA CAPSULE	FORMULAZIONE ALTERNATIVA
P02CA03	ALBENDAZOLO	ZENTEL*3CPR 400MG	27096041	RCP	Le compresse possono essere inghiottite, masticate o spezzate e mescolate al cibo. Alcune persone, in particolare i bambini più piccoli, possono incontrare difficoltà ad inghiottire le compresse intere e devono essere incoraggiate a masticare le compresse con un po' d'acqua, oppure in alternativa le compresse possono essere frantumate.	SI	SI		
R03DA04	TEOFILLINA ANIDRA	RESPICUR*30CPS 200MG RP	27435080	Rilascio prolungato			NO	NO	AMINOMAL SOLUZ OS FL 200ML 0,67%
R03DA05	AMINOFILLINA	TEFAMIN*30CPR RIV 200MG	2021044	RCP	Comprese rivestite	NO	NO		
R03DC03	MONTELUKAST SODICO	MONTEGEN* 28CPR FILM RIV 10MG	034003018	RCP	Comprese rivestite con film	NO	NO		MONTEGEN*28BST GRANULATO 4MG (uso pediatrico da cpr) MONTEGEN*28CPR MASTICABILI 4MG (uso pediatrico da rcp) MONTEGEN*28CPR MASTICABILI 5MG (uso pediatrico da rcp)
R03DA04	TEOFILLINA ANIDRA	DIFFUMAL*30CPR 200MG RM	25740085	Rilascio modificato		NO	NO		AMINOMAL SOLUZ OS FL 200ML 0,67%
		THEODUR*30CPR 300MG RP	25267016	Rilascio prolungato	Le compresse di Theo-dur non devono essere masticate o frantumate (possono solo essere divise a metà per esigenze posologiche).	SI	NO		AMINOMAL SOLUZ OS FL 200ML 0,67%
		THEODUR 200* 30CPR 200MG RP	025267028						
R05CB01	ACETILCISTEINA	FLUIMUCIL*30CPR EFF 600MG	20582209	CPR effervescenti		NO	NO		FLUIMUCIL 600MG GRANULATO PER SOLUZIONE ORALE
R06AX13	LORATADINA	CLARITYN*20CPR 10MG	27075011	RCP	Compressa ovale, di colore da bianco a quasi bianco, con impressa su di un lato una linea di incisione e liscia dall'altro lato. La linea di incisione sulla compressa serve solo per agevolare la rottura al fine d'ingerire la compressa più facilmente e non per dividerla in dosi uguali.	NO	NO		CLARITYN - 20CPR EFF 10MG, CLARITYN FL 100ML 1MG/ML SCIROPPO

ATC	PA	NOME COMMERCIALE	AIC	CRITERIO	INDICAZIONI RIPORTATE IN SCHEDA TECNICA	DIVISIBILE	FRANTUMABILE	APERTURA CAPSULE	FORMULAZIONE ALTERNATIVA
R06AE07	CETIRIZINA DICLORIDRATO	CERCHIO*20CPR DIV 10MG	37736016	RCP	Compressa bianca, rotonda, con linea di incisione, divisibile.	SI	NO		ZIRTEC OS GTT 20ML 10MG/ML FLAC (e equivalenti)
R06AX13	LORATADINA	LORATADINA HEXAL* 20CPR 10MG	37399033	RCP	Compressa. Bianca, ovale, con linea di frattura ed impressione della sigla "LT10".	SI	NO		CLARITYN 20CPR EFF 10MG, CLARITYN - FL 100ML 1MG/ML SCIROPPO
S01EC01	ACETAZOLAMIDE	DIAMOX*12CPR 250MG	9277017	RCP		SI	NO		
V03AH01	DIAZOSSIDO	PROGLICEM*100CPS 25MG	23060027	RCP	Capsule rigide		NO	NO	
V03AF03	CALCIO FOLINATO	FOLIDAR*30CPR 15MG	28489021	RCP		SI	NO		CITOFOLIN - OS 10FL 15MG, TONOFOLIN - OS SOLUZ 10FL 4MG/8ML
V03AF04	CALCIO LEVOFOLINATO	LEDERFOLIN*10CPR 7,5MG	24659118	RCP		SI	NO		LEDERFOLIN - OS GRAT 20BUST 2,5MG
V03AF	CALCIO MEFOLINATO	PREFOLIC* 30CPR GASTROR 15MG	24703124	RCP - CPR gastroresistenti		NO	NO		
V03AC02	DEFERIPRONE	FERRIPROX* 100CPR RIV 500MG	34525016	RCP	Compresses rivestite con film, bianche o biancastre e a forma di capsula. Su di un lato della compressa, diviso in parti uguali, sono impressi "APO" e "500", mentre l'altro lato è uniforme. La compressa è dotata di solco di divisione. La compressa può essere divisa in due metà uguali.	SI	NO		FERRIPROX - OS SOLUZ 250ML 100MG/ML
V03AE02	SEVELAMER CARBONATO	RENVELA* 180CPR RIV 800MG FL	39480037	RCP	Le compresse devono essere ingerite intere e non devono essere schiacciate, masticate o spezzettate prima della somministrazione. Renvela deve essere assunto con il cibo e non a stomaco vuoto.	NO	NO		RENVELA 2,4G POLV OS 60 BUST
		SEVELAMER EG* FL180CPR RIV800MG	42372045		Le compresse devono essere ingerite intere e non devono essere schiacciate, masticate o spezzettate prima della somministrazione.	NO	NO		RENVELA 2,4G POLV OS 60 BUST
		RENAGEL* 180CPR RIV 800MG FL	34676080		I pazienti devono assumere Renagel durante i pasti ed osservare la dieta prescritta. Ingerire le compresse intere. Non frantumare, masticare o rompere in pezzi prima della somministrazione.	NO	NO		RENVELA 2,4G POLV OS 60 BUST
V06DD	AMINOACIDI CHETOANALOGHI/ AMINOACIDI	ALFAKAPPA*100CPR RIV	26363010	RCP	Compresses rivestite	NO	NO		

L'Amministrazione Regione Emilia Romagna [cod. r_emiro], Area Organizzativa Omogenea Giunta [cod. AOO_EMR], Vi invia la documentazione allegata che è stata registrata come Prot. 13/06/2023.0572449.U. con oggetto:

Diffusione Prontuario terapeutico regionale delle forme farmaceutiche orali alterabili o non alterabili realizzato nell'ambito del Progetto di FV attiva "Forme Farmaceutiche Orali Alterate: Formazione/ Informazione agli Operatori Sanitari e Valutazione di Potenziali Interazioni con altri Farmaci e/o Alimenti nella Popolazione Anziana/Istituzionalizzata della Regione Emilia- Romagna"

La verifica della firma digitale e la successiva estrazione degli oggetti firmati può essere effettuata con qualsiasi software in grado di elaborare file firmati in modo conforme alla Deliberazione CNIPA 21 maggio 2009, n. 45. Un elenco di produttori si trova a questa pagina del sito dell'Agenzia per l'Italia digitale:

<http://www.agid.gov.it/identita-digitali/firme-elettroniche/software-verifica>

Cordiali saluti.